

交野市

【高齢者入居施設一覧表】

(令和2年10月改訂版)

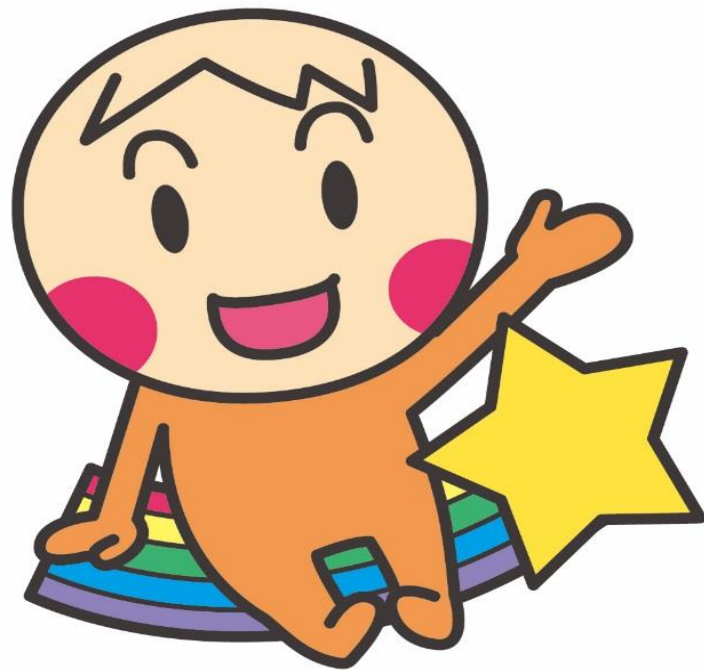

交野市高齢者入居施設連絡会

【目 次】

- 【高齢者入居施設一覧表】 P1
- 入居施設種別についての説明..... P2
- 特別養護老人ホーム..... P4~
(介護老人福祉施設)
- 地域密着型特別養護老人ホーム..... P12~
(地域密着型介護老人福祉施設)
- 介護老人保健施設 P20~
- 軽費老人ホーム、ケアハウス..... P24~
- 特定施設入居者生活介護..... P28~
(有料老人ホーム)
- 住宅型有料老人ホーム..... P34~
- サービス付き高齢者向け住宅..... P44~

【高齢者入居施設一覧表】

種別	事業所名	入居条件	生活保護受入	入居時費用	月額利用料(食費代含む)	紹介ページ
特養	きんもくせい特別養護老人ホーム	介3～介5 【介1, 2要相談】	○	なし	33,000～130,000円 +医療費等	6
	特別養護老人ホーム天の川明星	介3～介5 【介1, 2要相談】	○	なし	30,000～120,000円程度	8
	特別養護老人ホーム明星	介3～介5 【介1, 2要相談】	○	なし	32,000～106,400円	10
	特別養護老人ホーム美来	介3～介5 【介1, 2要相談】	×	なし	63,000～173,000円	12
地特	サール・ナートかたの	介3～介5 【介1, 2要相談】	○	なし	60,000～210,000円程度 (生活保護～3割負担の方)	14
	特別養護老人ホーム あおやま	介3～介5 【介1, 2要相談】	○	なし	50,000～180,000円程度	16
	特別養護老人ホーム あおやま2号館	介3～介5 【介1, 2要相談】	○	なし	50,000～180,000円程度	18
	特別養護老人ホーム かたの美来	介3～介5 【介1, 2要相談】	×	なし	170,000～180,000円程度	20
老健	介護老人保健施設 逢々館かたの	65歳以上 介1～介5	○	なし	60,000～180,000円程度	22
	介護老人保健施設 青山	介1～介5	○	なし	45,000～160,000円程度	24
経費	軽費老人ホーム 明星	自立,支1～支2,介1～介2 【その他、要相談】 60歳以上	○	なし	65,280円～	26
ケア	ケアハウス きんもくせい	自立,支1～支2,介1～介5 【介護は要相談】 60歳以上	×	なし	98,000～151,040円 ※所得によって	28
有料	そんぼの家 交野	支1～支2, 介1～介5	×	なし	165,000円～185,000円程度	30
	バストライフ交野	60歳以上	×	①0円 ②80万円	①145,590円 ②136,250円	32
	そんぼの家 交野駅前 (旧レガート交野)	支1～支2, 介1～介5	×	なし	172,500円	34
住有	はなまる星田	介1～介5	○	25万円	115,025円～121,025円	36
	ほっこり atホーム星田	65歳以上	○	28.8万円	146,240～148,240円	38
	ほっこり atホーム星田北	65歳以上	○	27万円	137,540円	40
	フォーユー交野	介1～介5 65歳以上	○	10万円	125,000円	42
	エクラ交野	介1～介5 65歳以上	○	10万円	99,472～100,854円 +介護サービス費	44
サ高	一休交野	支1～支2, 介1～介5 60歳以上	○	10万円	120,000円～	46
	はっぴーらいふ交野	支1～支2, 介1～介5 60歳以上	○	12万円	138,200円～	48
	こころほーむ交野	介1～介5, (要支援相談)	○	10万円	116,200円+介護サービス費等	50

★類型 (p4～p5参照)

特養…特別養護老人ホーム

軽費…軽費老人ホーム

住有…住宅型有料老人ホーム

地特…地域密着型特別養護老人ホーム

ケア…ケアハウス

サ高…サービス付き高齢者向け住宅

老健…老人保健施設

有料…有料老人ホーム

<注>掲載内容につきましては、令和2年9月現在のものとなります。

《入居施設種別についての説明》

特別養護老人ホーム（介護老人福祉施設）

特別養護老人ホームは、社会福祉法人や地方公共団体が運営主体となって運営している公的な介護施設です。

入居対象は、原則65歳以上の高齢者で要介護認定3以上の認定を受けている人です。居室は、個室、多床室、ユニット型があり、入居者は、食事介助や入浴、排せつなど日常生活における生活支援サービスのほか、リハビリの機能訓練やレクリエーションを受けることができます。

地域密着型特別養護老人ホーム （地域密着型介護老人福祉施設）

施設に所在する市町村に住民票があり、その地域に居住する方が利用出来、利用者が住み慣れた地域で暮らしていけるよう支援していきます。入所定員29名以下の小規模な特別養護老人ホームを指します。

地域密着型の特別養護老人ホームも従来型の特別養護老人ホームと同じように、常に介護が必要な方の入所を受け入れており、入浴や食事などの日常生活上の支援や、機能訓練、療養上のケアなどを提供します。明るく家庭的な雰囲気、地域や家族との結びつきを重視した支援を行うこととされており、従来の特別養護老人ホームと比べると、自宅で生活していたときの住まいや暮らしを意識したサービスになっています。

介護老人保健施設

介護老人保健施設は、リハビリに重点を置き、一時的な入居を経て、在宅生活への復帰をめざしていく施設となります。

特別養護老人ホームと比較して、医療ケアが格段に充実している点が大きな違いとなっており、在宅と病院の中間に位置する施設です。痰の吸引や気管切開、胃ろうといった常時医療が必要となる方も、受け入れる体制が整えられています。

施設内には、医師をはじめとして介護士や看護師やリハビリを担当する理学療法士等が在籍します。各利用者の身体状況に合わせた目標が設定されており、専門スタッフたちが適切なケア・サービスを提供します。

軽費老人ホーム、ケアハウス

軽費老人ホームは、食事や入浴、その他の日常生活のサポートといったサービスを提供しています。運営にあたっては国や自治体から補助金が拠出されています。完全自立での日常生活を営むには不安を抱えているものの、家庭の事情等によって家族と同居ができない方が主な入居対象者となります。

現在、軽費老人ホームはA型（食堂を併設しており、食事の提供サービスがある）、B型（食事提供はなく、自炊できる方が対象となる）、そしてC型と呼ばれる「ケアハウス」（所得による入居制限はなし。要介護認定を受けている場合は、介護保険を使用して居宅介護サービスを受けることができる）の3種類が存在しています。

特定施設入居者生活介護（有料老人ホーム）

有料老人ホームでは、「住まい」の機能はもちろんのこと、洗濯や掃除、炊事などの家事や入居者の健康管理などのサービスが付属します。施設によって対象となる方やそのサービス内容は大きく異なります。介護付有料老人ホームとは、介護が必要になった場合は、施設スタッフによる介護が受けられます。介護サービスを外部事業者に委託する「外部サービス利用型」と呼ばれるタイプも含まれます。

住宅型有料老人ホーム

住宅型有料老人ホームは、民間経営の老人ホームです。要介護者や、自立（介護認定なし）・要支援状態の高齢者を受け入れている施設です。生活援助や緊急時の対応、レクリエーションが受けられ、介護が必要な場合は、外部サービスを利用しながら生活できます。

サービス付き高齢者向け住宅

高齢者を対象としたサービスが付いている住宅です。数時間に1回の安否確認、朝の健康チェック、3食の食事提供が基本的なサービスとなっています。これは、運営上必要なサービスとして位置づけられている為、どのサービス付き高齢者向け住宅でも実施しています。介護福祉士やヘルパーなど専門的な介護知識を持ったスタッフが常駐し、入居者を見守ります。

きんもくせい特別養護老人ホーム

施設種別	特別養護老人ホーム（介護老人福祉施設）		
所在地	交野市大字星田5156-8	担当職	生活相談員
電話番号	072-892-5689	FAX番号	072-893-0600
入所定員	<ul style="list-style-type: none"> ■入所定員 50名 ■ショートステイ 4名 ■個室 1室 / 2名室 3室 3名室 1室 / 4名室 11室 	入所条件	要介護3～5の方 （特例の要件があれば、 要介護1～2の方でも対象 となります。） 生活保護受給者 受入可能
利用料金	<ul style="list-style-type: none"> ■月額利用料（食事代含む）33,000～130,000円＋医療費等 《入所》ひと月、30,000円～100,000円程度 介護度・本人の収入によってかわります。 介護費、食事代、居室代、おむつ代、洗濯代等含まれています。 医療費、嗜好品は、実費がかかります。 《短期入所》1日、1,000円～3,000円程度 介護度・本人の収入によってかわります。 介護費、食事代、居室代、おむつ代が含まれています。 介護の休息の為に、ショートステイを利用される家族の方が、利用前後に少しでも負担を減らしていただけるよう、衣類の無料貸し出しを行っています。 必要な荷物は、『薬・口腔ケア道具（コップ、歯ブラシ、義歯ケース、洗浄剤等）』になります。 		
ターミナル受入	○可・否・相談	認知症対応	○可・否・相談
受入可能な医療行為	<ul style="list-style-type: none"> ■人工透析 ■人工肛門 ■褥瘡ケア ■たん吸引 	<ul style="list-style-type: none"> ■胃ろう ■気管切開 ■中心静脈栄養 	<ul style="list-style-type: none"> ■点滴 ■経鼻経管栄養 ■膀胱留置カテーテル ■人工呼吸器の使用 ■インシュリン注射 ■在宅酸素 上記対応可能ですが、一度ご相談ください。
地図・アクセス方法			
		JR学研都市線 星田駅下車 徒歩20分 JR学研都市線 星田駅下車 京阪バス 「交野市駅行」 星田7丁目バス停より徒歩1分 敷地内に駐車スペースもありますので、お車でもお越し頂けます。 ご不明な時は、お気軽にお電話ください。	
周りを樹木に囲まれ、鳥達のさえずりが聞こえる、静かな環境にあります。 1983年に設立され、主に多床室での生活になります。 『施設』ではなく『ご自宅』と思っていただけるよう、本人様の思いを最大限に尊重し、お手伝いさせていただきます。			
 Facebookやっています♪			
災害時のネットワーク構築の取り組み状況（施設で行っていること）			
施設として	敷地内に備蓄を保管しています。訓練や研修等で、定期的を使用し、新しいものと取り換えています。	近隣との取り組み	地域への出前講座
ショートステイ希望の方も、入所施設を探されている方も、施設見学や入所説明、相談等受けつけていますので、お気軽にご連絡ください。			

施設紹介

その人らしさの 追求

個別ケアを、大切にしています。
施設外への、散歩や買い物、外食、外出等、
希望したときに、希望したことが出来るように
取り組んでいます。

社会福祉法人 もんせい会
 きんもんせい特別養護老人ホーム
 短期入所生活介護（ショートステイ）
 電話番号 072-892-5689 〒576-0011 交野市大字星田 5156-8
 施設見学等、いつでも行っていますのでお気軽にご連絡ください。



特別養護老人ホーム天の川明星

施設種別	特別養護老人ホーム（介護老人福祉施設）		
所在地	交野市藤が尾2-5-22	担当職	相談員
電話番号	072-894-3029	FAX番号	072-894-3028
入所定員	<ul style="list-style-type: none"> ■入所定員 55名 ■ショートステイ 25名 ■個室 19室 / 2名室 7室 3名室 3室 / 4名室 10室 	入所条件	要介護3～5の方 （特例の要件があれば、 要介護1～2の方でも対象 となります。） 生活保護受給者 受入可能
利用料金	<ul style="list-style-type: none"> ■月額利用料（食事代含む） 30,000～120,000円程度 ・1ヵ月約100,000円前後が目安とお考えください。 ◎上記の金額（100,000円前後）には以下の費用などが含まれております。 ・食費1日1,392円（朝：272円 昼590円 夕：530円） ・オムツ代、光熱費、水道代、など。 ・居室代（個室・・・1日 1,171円、多床室・・・1日 855円） ・介護サービス費 介護度や個室、多床室また、1割負担や2割負担などによっても変わります。 介護度3～5の方（1割負担の場合/1日728円～869円） （2割負担の場合/1日1,457円～1,739円） （3割負担の場合/1日2,185円～2,608円） ・負担限度額認定証をお持ちの方は段階によって食費や居住費の支払いに上限額が決められていますので、費用の負担も軽減されます。 		
ターミナル受入	(可) ・ 否 ・ 相談	認知症対応	(可) ・ 否 ・ 相談
受入可能な医療行為	<ul style="list-style-type: none"> ■胃ろう ■人工肛門 ■インシュリン注射 ■褥瘡ケア ■膀胱留置カテーテル ■在宅酸素 ■たん吸引 ※上記の対応は基本的には可能ですが、場合によっては状況を詳しく聞かせていただき、受け入れ可否の判断をする場合もございます。		
地図・アクセス方法	京阪 河内森駅から徒歩12分 又は JR 河内磐船駅から徒歩15分。		
	<p>緑豊かな天の川沿いに立地しています。屋上からは交野山系が見渡せ、四季折々の景色を眺めることが出来ます。ぜひ一度、ご見学にお越し下さい。スタッフ一同、お待ちしております。</p> <p>☆☆☆☆☆☆</p> <ul style="list-style-type: none"> ●JR河内磐船駅、京阪河内森駅より来られた場合、西川原の交差点を超えて天の川の橋を渡り、左の道にお入り下さい。 ●お車でのご越しの場合は、突き当たりまでお進み下さい。奥に駐車場がございます。なお、進入路は生活道路ですので、通行の際は、最徐行で走行して下さい。ご協力よろしくお願い致します。 		
災害時のネットワーク構築の取り組み状況（施設で行っていること）			
施設として	法人内に災害プロジェクトチームがあり、地震や風水害時に対するマニュアルを作成しています。法人全体で実際にマニュアルに添って訓練を行っています。災害時に必要な備蓄食などは常備しており、発電機や釜などの備品も揃えています。実際に羽釜を使ってご飯の炊き出し訓練を実施し、災害時の入居者や職員などへの非常食がスムーズに提供できるように備えています。火事への対応は防火担当者を中心に、消防署員立ち会いのもとで避難訓練などに取り組んでいます。また、交野市とは協定を結び、災害時は福祉避難所としての対応をします。さらに、大災害時に備えて、関東の法人と協定を結び、お互いに有事の際には、応援に駆けつける体制を整えています。		
近隣との取り組み	地域の防災訓練に、参加しています。		

施設紹介

【特色、PRポイント等】安心、安全な生活を提供いたします。また、多彩な行事にご参加頂き、充実した日々をお過ごしください。

夕涼み会



夏の夕涼み、玄関前にて皆さんで夕涼み・・・
ジュースやかき氷、わらび餅などおやつも充実!!!
最後は花火で盛り上がりました。



敬老会

敬老の日、入居者様にとっても、私たちスタッフにとっても大切な日です。心をこめてお祝いさせていただきます。
ご家族様もご参加OK◎◎
ぜひ、お越しください。



初詣



住吉神社で初詣。
今年も元気で過ごせませうように・・・。



演芸会



無人販売



皆様が主役です◎
カラオケ、踊り、ハンドベル、なんでもOK!
はりきってどうぞ!!

コンビニのおやつがいつでも買えます。たまに品切れも・・・
皆様に人気のコーナーです。

特別養護老人ホーム 明星

施設種別	特別養護老人ホーム（介護老人福祉施設）		
所在地	交野市星田8-6-7	担当職	相談員
電話番号	072-891-2029	FAX番号	072-891-2093
入所定員	<ul style="list-style-type: none"> ■入所定員 50名 ■ショートステイ 20名 ■個室 20室 3名室 2室 / 4名室 11室 	入所条件	要介護3～5の方 （特例の要件があれば、 要介護1～2の方でも対象 となります。） 生活保護受給者 受入可能
利用料金	<ul style="list-style-type: none"> ■一時入居金 無し ■月額利用料（食事代含む）32,000～106,400円 <p style="margin-left: 40px;">月額利用料 約32,000円～65,000円</p> <p style="margin-left: 40px;">食事代 1,380円/1日</p>		
ターミナル受入	(可) ・ 否 ・ 相談	認知症対応	(可) ・ 否 ・ 相談
受入可能な医療行為	<ul style="list-style-type: none"> <li style="width: 33%;">■胃ろう <li style="width: 33%;">■経鼻経管栄養 <li style="width: 33%;">■インシュリン注射 <li style="width: 33%;">■褥瘡ケア <li style="width: 33%;">■膀胱留置カテーテル <li style="width: 33%;">■在宅酸素 <li style="width: 33%;">■たん吸引（日中のみ） 		
地図・アクセス方法	JR星田駅：徒歩約10分		
災害時のネットワーク構築の取り組み状況（施設で行っていること）			
施設として	<ul style="list-style-type: none"> ・災害時のマニュアルを作成しています ・千葉県の法人と災害が起きた時の互助訓練を行っています 	近隣との取組み	近隣住民と地元消防団を招いての避難訓練を実施しています

施設紹介



開放感ある大浴場からは、外の景色が見え、まるで旅館のようです。



毎日の食事もおいしいですが、毎月あるごちそうの日の食事は絶品です。



初詣にお花見、買い物ツアーに外食ツアーなど、外出の機会が豊富です。



夏祭りや文化祭、季節の行事も良いですが、敬老会とクリスマス会の職員の出し物が見ものです。



大きな行事だけでなく、「生け花」「書道」「クッキング」「車椅子ダンス」など趣味活動でも楽しめます。



特別養護老人ホーム美来

施設種別	特別養護老人ホーム（介護老人福祉施設）		
所在地	交野市倉治4-40-7	担当職	生活相談員
電話番号	072-810-8670	FAX番号	072-810-8671
入所定員	<ul style="list-style-type: none"> ■入所定員 80名 ■ショートステイ 10名 ■個室 90室 	入所条件	要介護3～5の方 （特例の要件があれば、 要介護1～2の方でも対象 となります。）
利用料金	<ul style="list-style-type: none"> ■一時入居金 無し ■月額利用料 約63,000円 ～ 約173,000円（月額/30日換算） 食事代 約45,000円（月額利用料に含まれている額/再掲） その他 ・居住費 約90,000円（月額利用料に含まれている額/再掲）		
ターミナル受入	(可) ・ 否 ・ 相談	認知症対応	(可) ・ 否 ・ 相談
受入可能な医療行為	<ul style="list-style-type: none"> <li style="width: 33%;">■胃ろう <li style="width: 33%;">■人工肛門 <li style="width: 33%;">■インシュリン注射 <li style="width: 33%;">■褥瘡ケア <li style="width: 33%;">■膀胱留置カテーテル <li style="width: 33%;">■在宅酸素 <li style="width: 33%;">■たん吸引 		
地図・アクセス方法			
①京阪 交野市駅：徒歩約15分 ②JR 津田駅：徒歩約15分			
災害時のネットワーク構築の取り組み状況（施設で行っていること）			
施設として	美杉会グループ各施設で備蓄を実施している。また災害時に佐藤病院近隣のコンビニ、ガソリンスタンドで物資や燃料を補給してもらえ契約を締結している。	近隣との取り組み	交野市火災予防協会へ加入して交野市消防本部や消防団と連携している。また、交野市と災害時における介護従事者の派遣や二次福祉避難所設置の協定を締結している。

施設紹介

安心と安らぎのあるサービスを提供し、地域に根付いた施設となるよう努めています。



当施設は、庭園や光庭により日当たりがよく、明るく広々としています。
1階にはデイサービス、診療所、居宅介護支援事業所を設置しています。

2・3階の入居者居住スペースには、全室個室・ユニットケア（10人を1つの単位）を取り入れ、家庭的な雰囲気の中、利用者一人一人に合ったサービスを提供させて頂いています。

3F

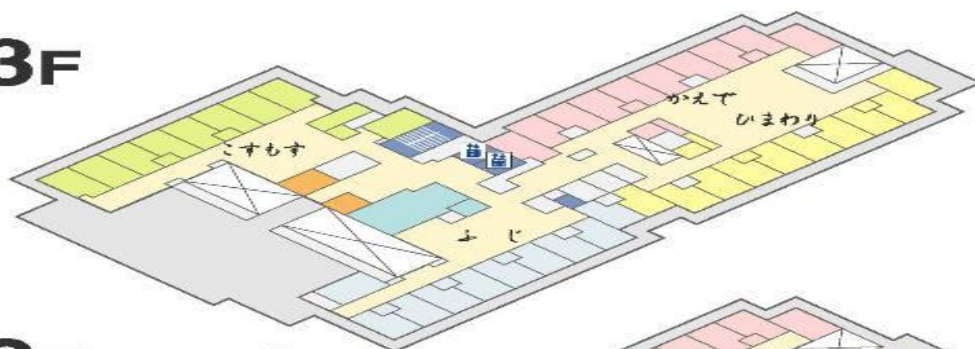

2F



1F



サール・ナートかたの

施設種別	地域密着型特別養護老人ホーム（地域密着型介護老人福祉施設）		
所在地	交野市私部南1-490	担当職	施設長
電話番号	072-892-7777	FAX番号	072-892-0117
入所定員	<ul style="list-style-type: none"> ■入所定員 29名 ■ショートステイ 10名 ■個室 39室 トイレ付個室・・・2室（SS） 	入所条件	特養 要介護3~5の方 ショートステイ 要支援1・2、 要介護1~5の方 生活保護受給者 受入可能
利用料金	<ul style="list-style-type: none"> ■一時入居金 無し ■月額利用料 130,000円~210,000円（介護保険負担割合 1割~3割+居住費+食費） （内訳） <ul style="list-style-type: none"> ・介護サービス費 27,000円~114,000円（1割~3割負担） ※高額介護サービス費で44,400を上限に払い戻しあり ・居住費 2,006円/日 ・食費 1,392円/日（朝130円 昼712円 夕550円） ※負担限度額認定証を受けている方は、居住費・食費は認定証に記載している額の負担 ■その他 <ul style="list-style-type: none"> ・娯楽（クラブ） 実費相当 ・家電使用料 57円/日 ・小遣い管理費 500円/月 ・診療費・薬剤費・理美容費などは必要に応じて徴収いたします。 		
ターミナル受入	可・否・ 相談	認知症対応	可 ・否・相談
受入可能な医療行為	<ul style="list-style-type: none"> ■胃ろう ■膀胱留置カテーテル ■感染症 ■人工肛門 ■在宅酸素 ■インシュリン注射 ■たん吸引（日中のみ） <p>※基本的に対応可能な医療行為は上記のとおりですが、必ず詳細を確認させて頂き判断させていただきます。</p>		
地図・アクセス方法			
<p>駐車スペースが 広く車が便利</p> <p>①京阪 交野市駅： 徒歩約15分</p> <p>②JR 河内磐船駅： 徒歩約10分</p>			
災害時のネットワーク構築の取り組み状況（施設で行っていること）			
施設として	福祉避難所ですが、災害時に備えた備品なし布団やスペースのみ	近隣との取組み	特になし

施設紹介

住み慣れた交野市で、自分らしく生活できる「家」として



交野市にお住まいの方が利用できるデイサービス・ショートステイ・特別養護老人ホームの事業所があります。在宅生活をされている方の自立支援から、在宅生活が困難になった方の入所施設まで、住み慣れた地域で暮らし続けられるよう支援しています。

特養では、入所されるまでの生活が、継続されるよう、お一人おひとりの意思を尊重した生活支援を目指しています。施設ではなく生活の場として誰もがその人らしく生活ができる家づくりに取り組んでいます。



デイサービス
利用日：月～土
時間：9時～16時
定員：15名
休日：日曜 年末年始



施設エントランス。
地域密着型なので、いつも多くの面会をして頂いております。



ユニットのキッチンです。毎日のご飯を炊いたり、食事レクで、ご利用者さまに喜ばれています。



ユニットのリビングダイニングです。お食事や交流の場となる空間です。

生活空間をユニットと呼ばれる10人1グループに分け、ユニットごとで生活をしています。入居者様どうし、また職員とも馴染みの関係を築きやすいので個別ケアが実践できるよう努めています。食事は、枚方市にある特別養護老人ホーム サール・ナート（本体施設）で調理された食事を運び、提供しています。他にも本体施設と行事でも交流があります。平成28年度行事では、お花見や夏祭り、クリスマス会などの季節行事やユニットでの食事レクリエーションなどを毎月行ってきました。行事にはご家族様にも参加いただいております。入浴はお一人おひとり個室で対応しておりますが、複数名で入る浴室や寝たきりの方にも対応できる特浴があります。

特別養護老人ホーム あおやま

施設種別	地域密着型特別養護老人ホーム（地域密着型介護老人福祉施設）		
所在地	交野市青山3-431-1	担当職	相談員
電話番号	072-891-3400	FAX番号	072-893-3389
入所定員	<ul style="list-style-type: none"> ■入所定員 29名 ■ショートステイ 6名 ■個室 35室 	入所条件	<p>入所） 交野市に3ヶ月以上在住の方で要介護3～5の在宅生活が困難な方 ＊要介護1～2の特別な事情状況の方で保険者の了解を得た方</p> <p>短期入所） 要支援1・2、要介護1～5の方 生活保護受給者 受入可能</p>
利用料金	<p>■月額利用料（食事代含む）50,000～180,000円程度 入所）＊1割負担の場合 月額利用料170,000円～180,000円 + （医療費や嗜好品代） ：介護保険サービス費、食事代（朝：290円、昼：710円、夕：600円）、居住費：3,000円 ＊負担限度額第2段階の方：約55,000円 ＊負担限度額第3段階の方：約85,000円</p> <p>短期入所）＊1割負担の場合 介護保険サービス費、食事代（朝：290円、昼：710円、夕：600円）、居住費：3,000円</p> <p>＊負担限度額第1段階の方：介護保険サービス費、食費300円、居住費820円 注）短期入所のみ居住費の差額を支払える方 ＊負担限度額第2段階の方：介護保険サービス費、食費390円、居住費820円 ＊負担限度額第3段階の方：介護保険サービス費、食費650円、居住費1,310円</p>		
ターミナル受入	(可) ・ 否 ・ 相談	認知症対応	可（状態にもよる）
受入可能な医療行為	<ul style="list-style-type: none"> ■点滴 ■人工肛門 ■インシュリン注射（看護師勤務時間での対応の方のみ） ■褥瘡ケア（軽度のもの：ひどい場合は病院または入院、通院） ■在宅酸素 ■膀胱留置カテーテル ■たん吸引（日中のみ：但し状況回数にもよる） 		
地図・アクセス方法			
<div style="display: flex; align-items: flex-start;"> <div style="flex: 1;">  </div> <div style="flex: 1; padding-left: 10px;"> <p>①京阪バス：京阪交野市駅又はJR河内磐船駅より「交野警察署前」下車後、徒歩10分</p> <p>②京阪交野市駅、JR河内磐船駅、JR津田駅より徒歩30分</p> <p>③駐車場ありますので、自動車OK</p> <div style="border: 1px solid black; padding: 5px; margin-top: 10px;"> 介護老人保健施設 青山 デイサービスセンター あおやま 特別養護老人ホーム あおやま 特別養護老人ホーム あおやま2号館 </div> </div> </div> <div style="text-align: center; margin-top: 20px;"> <p>ホームページ</p> <p>https://www.shimizukai-aoyama.com</p> </div>			
災害時のネットワーク構築の取り組み状況（施設で行っていること）			
施設として	現在、特養として取り組みは行なっておりません、今後、地域・行政等と何が出来るか等の検討を行なえればと思います。	近隣との取り組み	特になし

施設紹介

【特色、PRポイント等】



・入所)入所の申込方法:全国共通の申込書、介護保険者証の写し、利用票(直近3ヶ月分)、認定時の調査書・主治医の意見書を準備していただき、その書類一式を当施設に提出してください。
*生活保護受給されている方は、事前にご相談ください。

・短期入所:新規)利用の申込方法:担当のケアマネジャー様から、利用希望者の利用希望日の居室の空きを確認をしていただき、空きがあれば、利用者様の情報シート(ADL、生活環境、医療情報等)をFAX等にて情報提供していただき、その情報を元に、利用者の面談をさせていただきます、利用受け入れの可否を判断させていただきます。約2ヶ月前から受付中。

・短期入所:再利用)利用の申込方法:担当のケアマネジャー様から、居室空きを確認をしていただき、空きがあれば、利用調整させていただきます。(前回の利用日がかなり以前や、入院等により前回とADLや状況が変われる場合は、利用依頼時に連絡、情報提供をお願いします。)

・至急の入所希望でご入所が困難な方は、長期のショートステイにてお受けし、居室が空き次第、入所へ転換させていただき対応が可能です。(※対応者は2・3名程度)

両事業共通)

・サテライト型の小規模特養になり、施設立地条件的にも、緊急時(急変時)看護師が対応できます。

・ユニットケアの特長である入浴はマンtoマンの介助になります。

・全室個室なので、プライバシーへの配慮等、利用者様が生活しやすい家具等の配置等可能です。



特別養護老人ホーム あおやま 2号館

施設種別	地域密着型特別養護老人ホーム（地域密着型介護老人福祉施設）		
所在地	交野市青山3-430-1	担当職	相談員
電話番号	072-891-3400	FAX番号	072-893-3389
入所定員	<ul style="list-style-type: none"> ■入所定員 29名 ■ショートステイ 7名 ■個室 36室 	入所条件	<p>入所) 交野市に3ヶ月以上在住の方で要介護3～5の在宅生活が困難な方 * 要介護1～2の特別な事情状況の方で保険者の了解を得た方</p> <p>短期入所) 要支援1・2、要介護1～5の方 生活保護受給者 受入可能</p>
利用料金	<p>■月額利用料（食事代含む）50,000～180,000円程度 入所）*1割負担の場合 月額利用料170,000円～180,000円 + （医療費や嗜好品代） : 介護保険サービス費、食事代（朝：290円、昼：710円、夕：600円）、居住費：3,000円 *負担限度額第2段階の方：約55,000円 *負担限度額第3段階の方：約85,000円</p> <p>短期入所）*1割負担の場合 介護保険サービス費、食事代（朝：290円、昼：710円、夕：600円）、居住費：3,000円</p> <p>*負担限度額第1段階の方：介護保険サービス費、食費300円、居住費820円 注）短期入所のみ居住費の差額が支払える方 *負担限度額第2段階の方：介護保険サービス費、食費390円、居住費820円 *負担限度額第3段階の方：介護保険サービス費、食費650円、居住費1,310円</p>		
ターミナル受入	(可) ・ 否 ・ 相談	認知症対応	可（状態にもよる）
受入可能な医療行為	<ul style="list-style-type: none"> ■点滴 ■人工肛門 ■インシュリン注射（看護師勤務時間での対応の方のみ） ■褥瘡ケア（軽度のもの：ひどい場合は病院または入院、通院） ■在宅酸素 ■膀胱留置カテーテル ■たん吸引（日中のみ：但し状況回数にもよる） 		
地図・アクセス方法			
<div style="display: flex; align-items: flex-start;"> <div style="flex: 1;"> </div> <div style="flex: 1; padding-left: 10px;"> <p>①京阪バス：京阪交野市駅又はJR河内磐船駅より「交野警察署前」下車後、徒歩10分</p> <p>②京阪交野市駅、JR河内磐船駅、JR津田駅より徒歩30分</p> <p>③駐車場ありますので、自動車OK</p> <div style="border: 1px solid black; padding: 5px; margin-top: 10px;"> 介護老人保健施設 青山 デイサービスセンター あおやま 特別養護老人ホーム あおやま 特別養護老人ホーム あおやま2号館 </div> <div style="border: 1px solid black; border-radius: 50%; padding: 10px; margin-top: 10px; text-align: center;"> ホームページ https://www.shimizukai-aoyama.com </div> </div> </div>			
災害時のネットワーク構築の取り組み状況（施設で行っていること）			
施設として	現在、特養として取り組みは行なっておりません、今後、地域・行政等と何が出来るか等の検討を行なえればと思います。	近隣との取り組み	元気アップ体操教室

施設紹介



・入所) 入所の申込方法：全国共通の申込書、介護保険者証の写し、利用票（直近3ヶ月分）、認定時の調査書・主治医の意見書を準備していただき、その書類一式を当施設に提出してください。

＊生活保護受給されている方は、事前にご相談ください。

・短期入所：新規) 利用の申込方法：担当のケアマネジャー様から、利用希望者の利用希望日の居室の空きの確認をしていただき、空きがあれば、利用者様の情報シート（ADL、生活環境、医療情報等）を情報提供していただき、その情報を元に、利用者の面談をさせていただき、利用受け入れの可否を判断させていただきます。約2ヶ月前から受付中。

・短期入所：再利用) 利用申込方法：担当のケアマネジャー様から居室空きの確認をしていただき、空きがあれば、利用調整させていただきます。（前回の利用日がかなり以前や、入院等により前回とADLや状況が違えば利用依頼時に連絡、情報提供をお願いします。）

・至急の入所希望でご入所が困難な方は、長期のショートステイにてお受けし、居室が空き次第、入所へ転換させていただく対応が可能です。
（＊対応者は2・3名程度）

両事業共通)

・サテライト型の小規模特養になり、施設立地条件的にも、緊急時（急変時）看護師が対応できます。

・ユニットケアの特長である入浴はマン t o マンの介助になります。

・全室個室なので、プライバシーへの配慮等、利用者様が生活しやすい家具等の配置等可能です。

特別養護老人ホーム かたの美来

施設種別	地域密着型特別養護老人ホーム（地域密着型介護老人福祉施設）		
所在地	交野市東倉治5-8-8	担当職	生活相談員
電話番号	072-891-0061	FAX番号	072-891-0062
入所定員	<ul style="list-style-type: none"> ■入所定員 29名 ■ショートステイ 10名 ■個室 39室 	入所条件	交野市に3か月以上在住の方 特養：要介護3～5 （要介護1・2要相談） ショートステイ：要支援1・2 要介護1～5
利用料金	<ul style="list-style-type: none"> ■月額利用料 170,000～180,000円（医療費別途要） 内訳：介護保険料1割負担（28,000～38,000円/月） 居住費3,140円/日 食費1,580円/日（朝300円、昼650円、夕630円） ※介護保険料は負担割合に応じて2倍、3倍の金額にアップします。 ※負担限度額第2段階の場合 居住費820円 食費390円 // 第3段階の場合 居住費1,310円 食費650円 おむつ代やお洗濯代は費用に含まれています。 ・その他理美容 カット2,150円 パーマ+カット7,870円 毛染め5,720円 顔そり720円 		
ターミナル受入	(可) 否 ・ 相談	認知症対応	(可) 否 ・ 相談
受入可能な医療行為	<ul style="list-style-type: none"> <li style="width: 33%;">■胃ろう <li style="width: 33%;">■点滴 <li style="width: 33%;">■人工肛門 <li style="width: 33%;">■インシュリン注射 <li style="width: 33%;">■褥瘡ケア <li style="width: 33%;">■膀胱留置カテーテル <li style="width: 33%;">■在宅酸素 <li style="width: 33%;">■たん吸引 <p>医療行為は一部を除き、原則として看護師の勤務時間内での対応となります。</p>		
地図・アクセス方法			
<div style="position: absolute; top: 10px; right: 10px; border: 1px solid black; padding: 5px;"> JR学研都市線 津田駅 →徒歩約15分 </div> <div style="position: absolute; top: 50px; right: 10px; border: 1px solid black; padding: 5px;"> 敷地内に駐車スペース多数設けておりますので、お車でのご来訪が便利です。 </div> <div style="position: absolute; top: 90px; right: 10px; border: 1px solid black; padding: 5px;"> 分かりにくい場所にありますので、ご不安な方はお気軽にお電話ください。 </div>			
災害時のネットワーク構築の取り組み状況（施設で行っていること）			
施設として	施設で「防災対応マニュアル」を策定し、全職員に対して、研修を通じ周知徹底をしています。具体的には年2回（うち1回は夜間想定）の訓練を施設で実施して、法人全体では、急性期病院である佐藤病院、男山病院での大規模災害に対する訓練に代表者が参加しています。また、地域では、交野市火災予防協会に参画して火災予防思想の普及徹底と交野市の消防活動に協力をしています。		
近隣との取り組み	<ul style="list-style-type: none"> ・倉治地区防災訓練への参加 ・倉治地区行事にて車いすの貸出 		

施設紹介



特養かたの美来は2017年5月に開設いたしました。入居・ショートステイ・デイサービス・街かどデイハウス（元気アップ体操）があり、交野市在住の方を対象にサービスを提供しています。住み慣れたこの交野市での生活がこれからも継続できるよう、寄り添いご支援していきます。お気軽にご相談・御利用下さい。

季節行事 **単調になりがちな施設での生活に四季折々のアクセントを取り入れ、生きがいを感じたり楽しみを持ったりしていただけるよう、年間計画を立て創意工夫を凝らしています。ご入居者様だけでなく、ご家族様の参加も大歓迎です！



園芸活動 **ご自宅で畑をされているご家族様に苗を分けて頂いたり、ホームセンターに種等を買に行き野菜・果物・お花を育てています。一緒に水を撒いたり散歩しながら愛でたりし成長を見守ります。成熟したものは皆さんと収穫し、美味しくいただいています。



個性と、気持ちを大切に **ご入居者様から発信される「〇〇して欲しい」「やりたい！」に気づき尊重できるよう、お一人おひとりとしっかり関わり、きちんとケアすることを心掛けています。毎日の暮らしを笑顔で健やかに送られるようお手伝いさせていただきます。



Instagramやってます☆
"かたの美来""misugikai"
で検索してみてください♪

介護老人保健施設 逢々館かたの

施設種別	介護老人保健施設		
所在地	交野市私部2-11-38	担当職	支援相談員
電話番号	072-895-1771	FAX番号	072-895-1788
入所定員	<ul style="list-style-type: none"> ■入所定員 90名 ■ショートステイ 空床利用 ■特別室 1室 / 個室 4室 2名室 1室 / 3名室 1室 4名室 20室 	入所条件	要支援1 要支援2(要支援の方は短期入所のみ) 要介護 1~5の方 生活保護受給者 受入可能
利用料金	<ul style="list-style-type: none"> ■月額利用料(食事代含む) 60,000~180,000円程度 ■一時入居金 無し ※第2段階の方: 約60,000円/月 第3段階の方: 約80,000円/月 (第4段階の場合) 居住費420円 食費1,550円 減免証がある方は証書を参照) 食事代 朝 300円・昼 680円・夕 570円(内訳) 日用品教養娯楽費 400円(上記の中に含まれています) *特別室 3,300円/日 個室 1,100円/日 2名室 550円/日 その他 <ul style="list-style-type: none"> ・喫茶回数券(11枚綴り) 1,000円 ・理容カット費 1,600円/回 ・テレビカード費 1,000円/枚(1枚で16時間40分視聴可能) ※いずれも希望者のみ 		
ターミナル受入	可・ 否 ・相談	認知症対応	可・否・ 相談
受入可能な医療行為	<ul style="list-style-type: none"> <li style="width: 33%;">■胃ろう <li style="width: 33%;">■人工肛門 <li style="width: 33%;">■インシュリン注射(固定打ち) <li style="width: 33%;">■褥瘡ケア(ポケット不可) <li style="width: 33%;">■膀胱留置カテーテル <li style="width: 33%;">■在宅酸素(ショートステイ機械持込のみ) <li style="width: 33%;">■たん吸引 <li style="width: 33%;">■その他(■MRSA(排菌不可)) <li style="width: 33%;">※いずれも要相談 		
地図・アクセス方法			
 <p style="text-align: center;">①京阪交野市駅下車：徒歩約2分</p> <p style="text-align: center;">※敷地内に駐車場あり</p>			
災害時のネットワーク構築の取り組み状況(施設で行っていること)			
施設として	防災訓練年2回 防災・災害マニュアル作成 備蓄 (飲料水・非常用食料・備品・医薬品など)	近隣との取り組み	特になし

施設紹介



「逢々館かたの」

入所から家庭復帰まで心身の自立をきめ細かくお手伝いします



【 特 長 】

①リハビリ環境の充実

ベテランのリハビリ専門スタッフが、利用者様のニーズに合ったリハビリを提供します。

リハビリ機器も充実しています。



②駅から徒歩2分の好立地

最寄駅から近く駐車場もあり、ご家族様が面会しやすい環境が整っています。



③イベントの充実

利用者様に楽しんで頂けるよう、季節ごとにイベントを実施しています。



「笑顔・対話・思いやり」を大切にしています

介護老人保健施設 青山

施設種別	介護老人保健施設		
所在地	交野市青山3-432	担当職	相談員
電話番号	072-893-0328	FAX番号	072-893-3389
入所定員	<ul style="list-style-type: none"> ■入所定員(ショートステイ併せて) 80名 ■個室 8室 4名室 18室 	入所条件	入所) 要介護1~5の方で、リハビリ等が必要な方で治療中の疾患がない方(状態が安定している方) 短期入所) 要支援1・2、要介護1~5の方 生活保護受給者 受入可能
利用料金	<ul style="list-style-type: none"> ■月額利用料(食事代含む) 45,000~160,000円程度 入所) *1割負担の場合 従来型個室: 月額利用料150,000円~160,000円 + (医療費) 多床室: 月額利用料100,000円~110,000円 + (医療費) *介護保険サービス費、食事代(朝: 290円、昼: 710円、夕: 600円)、個室2,000円、多床室530円 *従来型個室: 負担限度額第2段階の方: 約60,000円、負担限度額第3段階の方: 約85,000円 *多床室: 負担限度額第2段階の方: 約50,000円、負担限度額第3段階の方: 約70,000円 短期入所) *1割負担の場合(日額) *介護保険サービス費、食事代(朝: 290円、昼: 710円、夕: 600円)、個室2,000円、多床室530円 *負担限度額第1段階の方: 介護保険サービス費、食費300円、個室490円、多床室0円 *負担限度額第2段階の方: 介護保険サービス費、食費390円、個室490円、多床室370円 *負担限度額第3段階の方: 介護保険サービス費、食費650円、個室1,310円、多床室370円 		
ターミナル受入	(可) ・ 否 ・ 相談	認知症対応	可 (状態にもよる)
受入可能な医療行為	<ul style="list-style-type: none"> <li style="width: 33%;">■胃ろう <li style="width: 33%;">■点滴(一時的であれば) <li style="width: 33%;">■人工肛門 <li style="width: 33%;">■気管切開(看護師判断で可の方) <li style="width: 33%;">■インシュリン注射(基本不可:要相談) <li style="width: 33%;">■在宅酸素 <li style="width: 33%;">■たん吸引(基本不可:回数等により要検討) 		
地図・アクセス方法			
<div style="display: flex; align-items: flex-start;">  <div style="margin-left: 20px;"> <p>①京阪バス: 京阪交野市駅又はJR河内磐船駅より「交野警察署前」下車後、徒歩10分</p> <p>②京阪交野市駅、JR河内磐船駅、JR津田駅より徒歩30分</p> <p>③駐車場ありますので、自動車OK</p> <div style="border: 1px solid black; padding: 5px; margin-top: 10px;"> <p>介護老人保健施設 青山 デイサービスセンター あおやま 特別養護老人ホーム あおやま 特別養護老人ホーム あおやま2号館</p> </div> <div style="border: 1px solid black; border-radius: 50%; padding: 10px; margin-top: 10px; text-align: center;"> <p>ホームページ https://www.shimizukai-aoyama.com</p> </div> </div> </div>			
災害時のネットワーク構築の取り組み状況(施設で行っていること)			
施設として	交野市と災害時、要介護者受入施設(10名)として協定を結んでいます。	近隣との取り組み	特になし

施設紹介

【特色、PRポイント等】



・入所)入所の申込書(当施設書式)と診断書(診療情報提供書)をご提出いただき、後日、ご本人様の面談させていただき、資料を基に、入所判定会議を開催し、受入の判断をさせていただきます。受入可の判定の方は、居室の用意ができ次第、お声をかけさせていただきます。

* 内服薬や治療(通院受診)状況により、お受けできない場合があります。

・内科医師、理学療法士・作業療法士、看護師、介護士、管理栄養士等の職員を配置しております。

・24時間(365日)看護師を配置しております。

・短期入所:新規)利用の申込方法:担当のケアマネジャー様から、利用希望者の利用希望日の居室の空きの確認をしていただき、空きがあれば、利用者様の情報シート(ADL、生活環境、医療情報等)をFAX等にて情報提供していただき、その情報を元に、利用者の面談をさせていただきます。あわせて、診断書(診療情報提供書)を作成していただき、ご提出ください。入所判定会にて受入可否を判断させていただきます。約2ヶ月前から受付中。* 短期入所は入所空床時利用で対応しておりますので、対応できない場合があります。

・短期入所:再利用)利用の申込方法:担当のケアマネジャー様から、居室空きの確認をしていただき、空きがあれば、利用調整させていただきます。(前回の利用日がかなり以前や、入院等により前回とADLや状況が違われる場合は、利用依頼時に連絡、情報提供をお願いします。)

両事業共通)

・短期集中リハ(入所)は新規入所から3ヶ月内の方は週3回以上のリハを提供します。

・個別リハ(短期入所)は希望回数対応いたします。(日曜日を除く)

・2階、3階が入所フロアになっており、各フロア40名:計80名定員となっております。

・個別リハ(短期入所)は希望回数対応いたします。(日曜日を除く)

・社会的な(緊急時)入所や特養、サ高住、有料等の入所待ち等にも、ご相談に応じさせていただきます。

軽費老人ホーム 明星

施設種別	軽費老人ホーム		
所在地	交野市星田8-6-7	担当職	生活相談員
電話番号	072-894-1798	FAX番号	072-891-2093
入所定員	<ul style="list-style-type: none"> ■入所定員 50名 ■個室 49室 2名室 1室 	入所条件	自立 / 要支援1 / 要支援2 要介護 1・2の方 ※要相談 年齢制限あり(60歳以上) 生活保護受給者 受入可能
利用料金	<ul style="list-style-type: none"> ■一時入居金 無し ■月額利用料 (所得に応じて) 65,280円～(食事代込) (※2名室の場合(所得に応じて) 130,560円～(食事代込)) 体験利用 1泊2日 8,000 円(最大 日間) その他 <ul style="list-style-type: none"> ・光熱(各居室別個人負担) ・水道(無料) ・おむつ代(個人負担) ・娯楽(クラブ)費(実費負担あり) 		
ターミナル受入	可・ 否 ・相談	認知症対応	可・否・ 相談
受入可能な医療行為	<ul style="list-style-type: none"> ■人工透析 ■インシュリン注射 		
地図・アクセス方法			
			
災害時のネットワーク構築の取り組み状況(施設で行っていること)			
施設として	施設として各事業所から代表者が出て「災害プロジェクト」を立ち上げ、すすめています。	近隣との取り組み	地域・近隣の方と合同で防災訓練を実施しています。

施設紹介

【多彩な行事で楽しんで頂いています】



「敬老家族会」
踊りクラブの発表です。



「書道クラブ」の方の作品展示



「地域の方との合同防災訓練」



「大運動会」
白熱の応援合戦！！





「幼稚園児との交流会」
ホームに来ていただいたり、運動会や生活発表会にご招待もされ交流を深めています。



「くろんど池での野外活動」
みなさんとカレー作りを楽しみました。

ケアハウス きんもくせい

施設種別	ケアハウス		
所在地	交野市南星台2-5-15	担当職	施設長/生活相談員
電話番号	072-895-2468	FAX番号	072-895-2469
入所定員	<ul style="list-style-type: none"> ■入所定員 50名 ■個室 44室 2名室 3室 	入所条件	自立/要支援1/要支援2/要介護1*要相談 年齢制限あり(60歳以上)
利用料金	<ul style="list-style-type: none"> ■一時入居金 無し ■月額利用料 所得に応じて98,000円 ~151,040円(食事代込) (*2名室の場合 168,000円~305,000円) <p>体験利用 1日 5,000円(最大7日間)</p> <p>その他</p> <ul style="list-style-type: none"> ・光熱 使用分 円 ・水道(上下)代 4,000円 ・娯楽(クラブ)費 500円程度*参加自由 <p>ご家族の協力があれば</p>		
ターミナル受入	<input checked="" type="checkbox"/> 可 ・ 否 ・ 相談	認知症対応	<input checked="" type="checkbox"/> 可 ・ 否 ・ 相談
受入可能な医療行為	<ul style="list-style-type: none"> ■人工透析 ■点滴 ■在宅酸素 ■人工肛門*自己管理であれば可能 ■インシュリン注射*自己管理であれば可能 ■膀胱留置カテーテル*自己管理であれば可能 		
地図・アクセス方法	京阪バス：星田七丁目下車徒歩1分		
			
		JR学研都市線：星田駅 京阪バス星田七丁目下車徒歩約2分	
災害時のネットワーク構築の取り組み状況(施設で行っていること)			
施設として	<ul style="list-style-type: none"> *食糧の備蓄 *特養との連携 	近隣との取組み	*避難場所の提供

施設紹介

管理栄養士が栄養バランスや季節に応じた旬の食材を使って美味しいお食事を提供しています。また見て楽しんでいただけるように彩りや盛り付けにこだわっています

行事食の



祝賀会



ひな祭り御膳



七夕御膳

施設の理念

- 緑豊かな自然、四季折々の景観を楽しんでいただける星田の里、ケアハウスきんもくせい!
- 入居者様の自立支援を基本に“癒し”と“安心”を追究し、笑顔とぬくもりのある生活を目指します。
- 介護の専門性を高め、利用者一人ひとりが心身ともに充実した快適な生活環境を提供いたします。

あらゆる面からサポートいたします。



クラブ活動

- ・ 花花クラブ ・ トールペイント教室 ・ ソング YOU ・ 折り紙教室 ・ 水彩画教室 ・ 書道クラブ
- ・ みんなで体操 ・ 歌体操サークル「HAND」 ・ 茶道クラブ ・ 童謡の会 ・ カラオケ同好会

★ボランティアの皆様にも多数来園していただいております



(日本舞踊 三味線 フルーツ コーラス フラメンコ等)

地域交流

- ・ ふれあいマーケット ・ 認知症カフェ ・ 健康福祉フェスティバル ・ 作品展
- ・ 世代間交流 (市内保育園、小学校、中学校) ・ 近隣の野球チームとの交流と地域清掃

季節行事

そんぽの家 交野

施設種別	特定施設入居者生活介護（有料老人ホーム）											
所在地	交野市森北1-21-7	担当職	施設長									
電話番号	072-894-3868	FAX番号	072-894-3868									
入所定員	■入所定員 60名	入所条件	要支援1 / 要支援2 要介護 1～5の方									
利用料金	<p>■一時入居金 無し</p> <p>■月額利用料 160,660円（食事代含む）別途、(介護度に応じて)介護サービス利用料が発生します</p> <p>食事代 朝・昼・夕 3食セットで1,150円(税別)</p> <p>その他、ご利用に応じ実費をご負担いただきます。 その他、医療費（薬剤費）、おむつ代、アクティビティ参加費等の費用が発生します。</p>											
ターミナル受入	(可) ・ 否 ・ 相談	認知症対応	(可) ・ 否 ・ 相談									
受入可能な医療行為	<table style="width: 100%; border: none;"> <tr> <td style="width: 33%;">■胃ろう</td> <td style="width: 33%;">■点滴</td> <td style="width: 33%;">■人工肛門</td> </tr> <tr> <td>■経鼻経管栄養</td> <td>■インシュリン注射</td> <td>■褥瘡ケア</td> </tr> <tr> <td>■膀胱留置カテーテル</td> <td>■たん吸引（日中のみ）</td> <td></td> </tr> </table>			■胃ろう	■点滴	■人工肛門	■経鼻経管栄養	■インシュリン注射	■褥瘡ケア	■膀胱留置カテーテル	■たん吸引（日中のみ）	
■胃ろう	■点滴	■人工肛門										
■経鼻経管栄養	■インシュリン注射	■褥瘡ケア										
■膀胱留置カテーテル	■たん吸引（日中のみ）											
地図・アクセス方法												
												
		<p>①JR学研都市線 河内磐船駅下車 駅裏手・関西スーパー隣、徒歩5分程度</p> <p>②京阪電鉄 交野線河内森駅下車 JR河内磐船駅方面に向かって徒歩10分程度</p> <p>③お車でお越しの場合 第二京阪道路、交野南IC上り出口より約7分。</p>										
災害時のネットワーク構築の取り組み状況（施設で行っていること）												
施設として	防災訓練、非常食の準備	近隣との取り組み	特になし									

施設紹介

しっかりと栄養を摂れる美味しいメニュー。食べる楽しみが増える行事食やご当地メニューを用意しております。

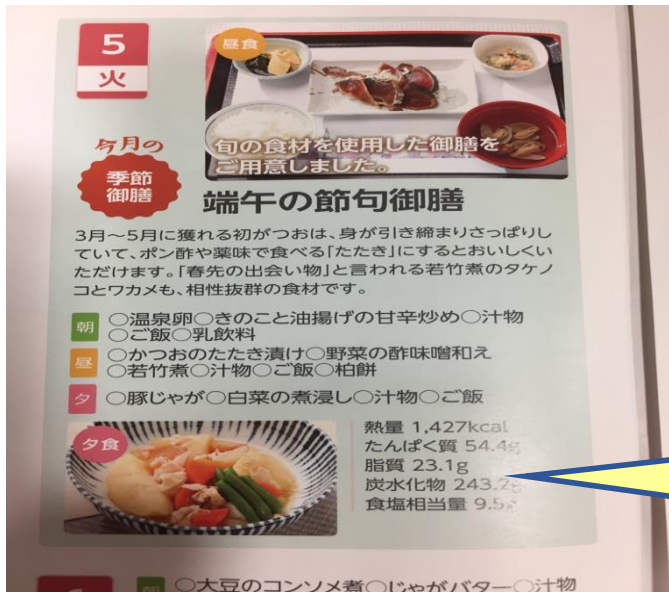

高齢になると、どうしても食べられる量が少なくなります。量が少なくても高タンパクエネルギーのメニューを研究・開発。

お身体の状態に応じた食事形態を揃えています。
通常食・刻み食・ミキサー食・塩分制限食・やわらか食(そふと食)・たんぱく制限食などの治療食

管理栄養士、調理師などプロフェッショナルがメニューの企画・開発に取り組み、毎日「食べたい!」と思える食事の開発に取り組んでいます。



リビングやダイニングなどの共有スペースは、広々として明るく、開放的な雰囲気です。
入居者様同士はもちろん、ご家族様や来訪されたご友人とゆっくりご歓談頂けます。

介護が必要な方の医療面もしっかりとサポート。月2回以上の訪問診療を行う、訪問診療医と提携しております。日々の健康状態や緊急時の対応を、訪問診療医と連携を行いますので、安心して快適にお住まいいただけます。

【認知症の方】

- ・「最近、物忘れが増えて・・・」「道に迷うことが・・・」「トイレの場所がわからなくて・・・」などなど、認知症状にお困りであれば、是非一度ご相談ください。
- ・ご入居の是非に関わらず、今後のご生活についてご相談させていただければと思います。

【医療行為が必要な方】※9：00～18：00(看護師日勤帯のみ)

- ・インシュリンの注射が必要な方
- ・胃ろう、腸ろう、経鼻栄養の方
- ・その他の医療行為が必要な場合でもお気軽にお問い合わせください。

ベストライフ交野

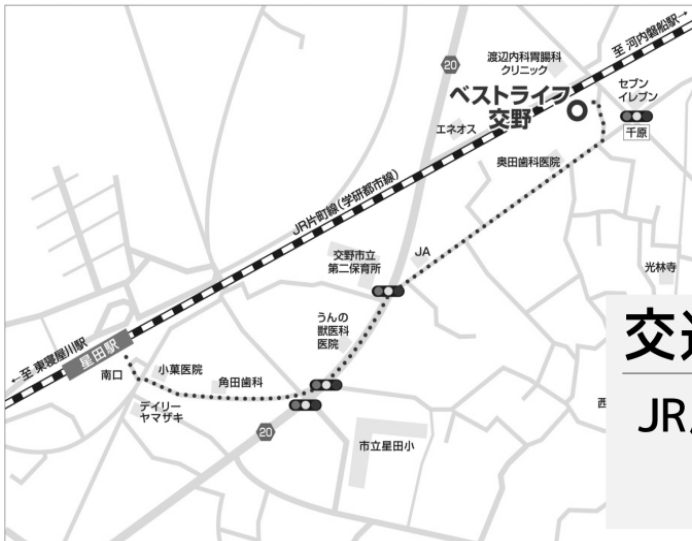
施設種別	特定施設入居者生活介護（有料老人ホーム）													
所在地	交野市星田1-32-1	担当者	施設長											
電話番号	072-892-9985	FAX番号	072-892-9986											
入所定員	<ul style="list-style-type: none"> ■入所定員 72名 ■個室 72室 	入所条件	自立 / 要支援1 / 要支援2 要介護 1~5の方 年齢制限あり(60歳以上)											
利用料金	<table border="1" style="width: 100%; border-collapse: collapse;"> <thead> <tr> <th style="width: 33%;">居室タイプ プラン</th> <th style="width: 33%;">前払金（非課税）</th> <th style="width: 33%;">月額利用料（税別）</th> </tr> </thead> <tbody> <tr> <td>A</td> <td rowspan="2">0円</td> <td rowspan="2">145,590円</td> </tr> <tr> <td>a</td> </tr> <tr> <td>A</td> <td rowspan="2">80万円</td> <td rowspan="2">136,250円</td> </tr> <tr> <td>b</td> </tr> </tbody> </table>			居室タイプ プラン	前払金（非課税）	月額利用料（税別）	A	0円	145,590円	a	A	80万円	136,250円	b
	居室タイプ プラン	前払金（非課税）	月額利用料（税別）											
A	0円	145,590円												
a														
A	80万円	136,250円												
b														
<p>※月額利用料は賃料（非課税：61,250円～70,590円）、管理費（税別：20,000円）、食費（税別：55,000円）の合算となります。</p> <p>※別途料金 介護保険にかかる利用料、医療費、電気水道代、日用品、介護用品等</p>														
ターミナル受入	可 ・ 否 ・ 相談	認知症対応	可 ・ 否 ・ 相談											
受入可能な医療行為	<ul style="list-style-type: none"> <li style="width: 33%;">■人工透析 <li style="width: 33%;">■胃ろう <li style="width: 33%;">■人工肛門 <li style="width: 33%;">■インシュリン注射 <li style="width: 33%;">■人工透析 <li style="width: 33%;">■褥瘡ケア <li style="width: 33%;">■膀胱留置カテーテル <li style="width: 33%;">■在宅酸素 <li style="width: 33%;">■鼻腔栄養 <li style="width: 33%;">■たん吸引（日中のみ） <li style="width: 33%;">■バルーン <li style="width: 33%;">■MRSA <p>※認知症・寝たきり・徘徊等、常時介助が必要な方など、ケアの受け入れについて、どうぞお気軽にご相談下さい。</p>													
地図・アクセス方法														
<div style="display: flex; align-items: center;">  <div style="margin-left: 20px;"> <p style="font-size: 24px; font-weight: bold;">京都方面へも アクセス良好!</p> <div style="border: 1px solid gray; padding: 10px; margin-top: 10px;"> <p style="font-size: 20px; font-weight: bold;">交通のご案内</p> <p style="font-size: 18px;">JR片町線「星田」駅より 徒歩10分（約800m）</p> </div> </div> </div>														
災害時のネットワーク構築の取り組み状況（施設で行っていること）														
施設として	防災訓練、非常食の準備	近隣との取組み	自治会の防災連絡会への参加											

施設紹介

高齢者を敬い「心」でお世話させていただくこと、これがベストライフの介護です。

介護付有料老人ホーム (一般型特定施設入居者生活介護)

ベストライフ交野

あなたと地域に寄り添う介護を目指します！

食



施設内厨房にて手作りの食事を毎食ご提供。季節の行事の際はイベント食をご用意。最近の一番人気は「フルーツバイキング」です。

楽



まずは材料作り



糊を付けて



違う色の紙にもね



うん？完成？

いえいえまだまだまだ……



とんぼも飛んできて…、全員の力を合わせて完成です

そんぽの家 交野駅前



施設種別	特定施設入居者生活介護（有料老人ホーム）		
所在地	交野市私部2-5-2	担当職	ホーム長
電話番号	072-892-3222	F A X 番号	072-892-3225
入所定員	■入所定員 49名	入所条件	要支援1 / 要支援2 要介護1～5の方
利用料金	<p>■一時入居金 無し</p> <p>■月額利用料（食事代含む） 172,500円 ※税抜</p> <p style="margin-left: 20px;">食事代 50,000円（朝430円、昼580円、夕580円）※税抜</p> <p style="margin-left: 20px;">居室料 80,000円 ※税はかかりません</p> <p>短期利用 滞在費2,500円 ※生活介護費（介護度による）、食費は別</p> <p>体験利用 1泊2日 10,000円（最大 規定はありません）</p> <p>その他</p> <ul style="list-style-type: none"> ・おむつ代 実費 		
ターミナル受入	(可) ・ 否 ・ 相談	認知症対応	(可) ・ 否 ・ 相談
受入可能な医療行為	<ul style="list-style-type: none"> ■人工透析 ■インシュリン注射 ■褥瘡ケア ■たん吸引（日中のみ） ■胃ろう ■人工透析 ■膀胱留置カテーテル ■感染症 ■人工肛門 ■在宅酸素 		
地図・アクセス方法			
		<div style="border: 2px solid black; padding: 10px; width: 150px; margin: 0 auto;"> <p style="font-size: 24px; font-weight: bold; text-align: center;">アクセス 良好</p> </div> <p style="text-align: center; margin-top: 10px;">①京阪 交野市駅： 徒歩約3分</p>	
災害時のネットワーク構築の取り組み状況（施設で行っていること）			
施設として	防災訓練（年2回）・備蓄	近隣との 取組み	特になし

施設紹介

入居者の「自分らしさ」を実現するために！

◎充実したイベント、アクティビティー

○見たり、聞いたり、唄ったり、入居者のニーズに応じたレクリエーションを毎日実施しています。

2018年						
日	月	火	水	木	金	土
1 吹き矢 (1F)	2 手芸 (3F) 介護相談	3 雑踊 (3F) 書道教室 (1F) 鳥居D・観音 (1F) 口腔ケア	4 ピンゴ大会 (2F) 訪問歯科	5 クッキー販売 13:30~ 元氣アップ体操 (1F)	6 雑踊工コクワフト 歌の会 (2F) 夜迎D・観音 9:30~	7 七夕 車いすダンス (1F)
8 口笛コンサート (1F)	9 雑踊 (1F) セブイレブン	10 仲よし会 (2F) 鳥居D・観音 (2・3F) 口腔ケア	11 歌の会 (2F) 訪問歯科	12 麻雀 外食 (1F) 折り紙 田中D・観音 11:15 の森D・観音	13 雑踊 (2F) 歌の集い (3F)	14 喫茶 (2F)
15 手芸 (3F)	16 ピンゴ大会 (2F)	17 書道教室 (1F) 鳥居D・観音 (1F) 口腔ケア	18 うたの会たんぼぼ (2F) 訪問歯科	19 クッキー販売 13:30~ 元氣アップ体操 (1F)	20 射的 (1F) 夜迎D・観音 9:30~	21 映画鑑賞会 観音: (2F)
22 音楽コンサート (1F)	23 雑踊 (3F) ちぎり絵 (1F) 理美容	24 ディスコン (2F) 鳥居D・観音 (2・3F) 口腔ケア (1・3F)	25 アンソニーさんの頭の体操 (1F) 訪問歯科 口腔ケア (2F)	26 麻雀 買い物 (3F) リフレッシュ 田中D・観音 11:15	27 歌の集い (3F)	28 うた体操 (2F)
29 夏祭り 介護相談	30 セブイレブン	31 喫茶 (2F)				



◎充実したりハビリ

○入居者を寝たきり状態にさせないために、毎日、歩行訓練、立位訓練、座位訓練、マッサージ等を実施しています。

◎入居費用 172,500円

項目	金額
入居一時金	0円
居室料	80,000円/月 (税込)
管理費 (共益費・水、光熱費含む)	42,500円/月 (税抜)
食費	50,000円/月 (税抜)

はなまる星田

施設種別	住宅型有料老人ホーム		
所在地	交野市星田5-12-3	担当職	施設長
電話番号	072-810-0723/090-6203-5375	FAX番号	072-810-0724
入所定員	<ul style="list-style-type: none"> ■入所定員 40名 ■ショートステイ 空きあれば可 ■個室 40室 	入所条件	要介護 1~5の方 生活保護受給者 受入可能
利用料金	<ul style="list-style-type: none"> ■入居時敷金 250,000円 ■月額利用料（食事代含む） 115,025円~121,025円 69,185円~75,185円（家賃・共益費・水光熱費） 食事代 1,528円/1日（朝 356円・昼 581円・夕 591円） 体験利用 1泊 4,950円（最大 規定無し） その他 <ul style="list-style-type: none"> ・おむつ代 実費 ・日用品費（ティッシュ・トイレトペーパー） 実費 ・医療費（内科・歯科・薬局・鍼灸） 13,000円程度 		
ターミナル受入	可・否・相談	認知症対応	可・否・相談
受入可能な医療行為	<ul style="list-style-type: none"> ■人工透析 ■インシュリン注射 ■膀胱留置カテーテル 	<ul style="list-style-type: none"> ■胃ろう ■褥瘡ケア ■在宅酸素 	<ul style="list-style-type: none"> ■人工肛門
地図・アクセス方法	JR星田駅より徒歩1分		
<p>The map shows Hoshida Station (星田駅) as the central point. To the north, the JR San-in Tokaido Line (JR学研都市線) runs towards Kyoto (至 京橋) and Miki/Kyoto (至 木津・京都方面). To the south, it runs towards Miki (枚方方面). The facility 'Hanamaru Hoshida' (はなまる星田) is marked with a green circle and is located just south of the station, within a 1-minute walk. Surrounding facilities include: Iikawa Mizuho Bank (池田泉州銀行), Komatsu Hospital (小葉医院), Ikinami Dental (近畿大阪銀行・すなみ歯科), Kakino Dental (角田歯科), Fuyama Real Estate (福屋不動産販売), Iikawa Pharmacy/Dental (池田薬局 池田歯科), Akashi Clinic (明石クリニック), Maeno Clinic (前谷クリニック), and Yoi Dental (横井歯科). A supermarket (スーパー トップワールド) is also shown to the southwest. A legend at the bottom of the map indicates that the green circle represents the facility, which is a 1-minute walk from Hoshida Station on the JR San-in Tokaido Line.</p>			
災害時のネットワーク構築の取り組み状況（施設で行っていること）			
施設として	各居室に3日間の備蓄品完備	近隣との取組み	特になし

施設紹介



はなまる 住宅型有料老人ホーム Hanamaru Hoshida 星田

はなまるは2004年に枚方市でデイサービスよりスタートしており、有料老人ホームは星田をはじめ、4か所で開設しております。入居者様には「楽しく健康な生活」をコンセプトに日々取り組んでおります。



特徴 その1

京都料亭「花萬」のお食事

四季折々の旬の食材や彩りを大切に、健康にこだわった自慢のお食事です。また、料理人による魚の解体ショーや天麩羅等の実演も楽しみの1つであり、『食を愉しむ』ことを大切に考えております。



特徴 その2

元気一杯！はなまるスタッフ

明るく元気なスタッフは、はなまるの自慢です！アットホームな雰囲気でご入居者様もスタッフも、いつもにここに大笑い！親切・丁寧を心掛け、ご入居者様の気持ちにもそっと寄り添います。

“はなまる”HP



ブログも公開中
チェックしてね！



レクリエーションや
季節のイベント等
楽しみも盛り

たくさんです♪

ほっこり atホーム星田

施設種別	住宅型有料老人ホーム		
所在地	交野市星田5-17-27	担当職	事務長
電話番号	072-893-8570	FAX番号	072-893-8816
入所定員	■入所定員 30名	入所条件	自立 / 要支援1 / 要支援2 要介護 1~5の方 年齢制限あり (65歳以上) 生活保護受給者 受入可能
利用料金	■一時入居金 敷金 288,000円 ■月額利用料(食事代含む) 148,240円 96,400円(家賃・管理費・水道光熱費) 食事代(朝 432円、昼 648円、夕 648円) 食事代30日計算(51,840円) 体験利用1泊 12,960円(最大 7日間) その他 ・おむつ代 実費		
ターミナル受入	可・否・相談	認知症対応	可・否・相談
受入可能な医療行為	■胃ろう ■気管切開 ■褥瘡ケア ■在宅酸素	■点滴 ■経鼻経管栄養 ■中心静脈栄養 ■たん吸引	■人工肛門 ■インシュリン注射 ■膀胱留置カテーテル
地図・アクセス方法			
災害時のネットワーク構築の取り組み状況(施設で行っていること)			
施設として	特になし	近隣との取組み	特になし

施設紹介

母体は、医療法人美星会 小林診療所



この施設の最大の特徴は、「医師が24時間常駐」している隣接の小林診療所と提携していることで、緊急時にはすぐ対応でき、日々の健康管理等でもきめ細かな対応ができます。



また、食事にも力を入れており、管理栄養士が考えたこだわりのメニューを館内の厨房で調理し、提供します。

地産地消の考えをもとに、できる限り地元の素材を使った「安全」で「美味で食べやすい」食事を温かいまま提供いたしております。

○リハビリサービス

隣接する小林診療所と連携して理学療法や看護師による運動療法などを行います。運動療法を行う際に、専門的な運動器具を使用しますので、効果的に運動能力の強化が望めます。

○娯楽施設

卓球台やカラオケ、輪投げ、囲碁、将棋や、舞台を設けて落語会や歌謡会、ピアノ生演奏などの催しも計画しています。

○菜園

敷地内には菜園があり、季節に応じた野菜を栽培していただきます。



ほっこり atホーム星田北

施設種別	住宅型有料老人ホーム		
所在地	交野市星田北7-13-3		担当職 事務長
電話番号	072-810-8585	FAX番号	072-810-8515
入所定員	■入所定員 30名	入所条件	自立 / 要支援1 / 要支援2 要介護 1~5の方 年齢制限あり (65歳以上) 生活保護受給者 受入可能
利用料金	■一時入居金 敷金 270,000円 ■月額利用料(食事代含む) 137,540円 85,700円:家賃・管理費・水道光熱費 51,840円:食事代(朝 432円、昼 648円、夕 648円) 30日計算 体験利用1泊 10,800円(最大 7日間) その他 ・おむつ代 実費		
ターミナル受入	可・否・相談	認知症対応	可・否・相談
受入可能な医療行為	■胃ろう ■点滴 ■人工肛門 ■気管切開 ■経鼻経管栄養 ■インシュリン注射 ■褥瘡ケア ■中心静脈栄養 ■膀胱留置カテーテル ■在宅酸素 ■たん吸引		
地図・アクセス方法			
災害時のネットワーク構築の取り組み状況(施設で行っていること)			
施設として	特になし	近隣との 取組み	特になし

施設紹介

母体は、医療法人美星会 小林診療所



この施設の最大の特徴は、「医師が24時間常駐」している近隣の小林診療所と提携していることで、緊急時にはすぐ対応でき、日々の健康管理等でもきめ細かな対応ができます。



また、食事にも力を入れており、管理栄養士が考えたこだわりのメニューを星田の厨房で調理し、提供します。

地産地消の考えをもとに、できる限り地元の素材を使った「安全」で「美味で食べやすい」食事を温かいまま提供いたしております。

○リハビリサービス

近くの小林診療所と連携して理学療法や看護師による運動療法などを行います。運動療法を行う際に、専門的な運動器具を使用しますので、効果的に運動能力の強化が望めます。

○娯楽施設

カラオケ、輪投げ、囲碁、将棋や、足湯を設けてリラックス、歌謡会やピアノ生演奏などの催しも計画しています。

○菜園

敷地内には菜園があり、季節に応じた野菜を栽培していただきます。



フォーユー交野

施設種別	住宅型有料老人ホーム		
所在地	交野市私部4-48-5	担当職	施設長
電話番号	072-894-2080	FAX番号	072-894-2090
入所定員	<ul style="list-style-type: none"> ■入所定員 41名 ■個室 41室 	入所条件	要介護 1～5の方（全て可能） 年齢制限あり(65歳以上) 生活保護受給者 受入可能 ※生活保護については、要相談
利用料金	<ul style="list-style-type: none"> ■一時入居金 100,000円（敷金） ■月額利用料 125,000円（105,000円） <li style="padding-left: 20px;">家賃：54,000円（家賃39,000円） <li style="padding-left: 20px;">管理費：27,000円（管理費22,000円） <li style="padding-left: 20px;">食費：44,000円（食費44,000円） <li style="padding-left: 40px;">※（カック）生保の金額 その他 食事代（朝 400円、昼 500円、夕 570円） 体験利用 なし 光熱費 （電気代・入居者様負担） おむつ代・家族様負担		
ターミナル受入	可 ・ 否 ・ 相談	認知症対応	可 ・ 否 ・ 相談
受入可能な医療行為	<ul style="list-style-type: none"> <li style="width: 25%;">■点滴（要相談） <li style="width: 25%;">■人工肛門 <li style="width: 25%;">■インシュリン注射（要相談） <li style="width: 25%;">■人工透析 <li style="width: 25%;">■褥瘡ケア <li style="width: 25%;">■膀胱留置カテーテル <li style="width: 25%;">■在宅酸素（要相談） <li style="width: 25%;">■感染症 ※ 一度電話にてお問合せ下さい		
地図・アクセス方法	京阪電車「交野市」駅より徒歩3分と 絶好の交通アクセス		
<ul style="list-style-type: none"> ● コンビニ、ドラッグストアに隣接しているのでお買い物にも便利です！ ● 郵便局や市役所も徒歩圏内にございます。 			
災害時のネットワーク構築の取り組み状況（施設で行っていること）			
施設として	特になし	近隣との取組み	近隣の自治会長様に確認中

施設紹介

敬老会でのお琴の演奏



フォーユー交野では、開設当時から、色々なジャンルのボランティア様が来所され、入居者様の日々の暮らしに華を添えて頂いています。

職員は、入居者様に季節の風物詩を堪能して頂くために趣向をこらしたおもてなしをさせて頂いています。

日本舞踊



クリスマス会



カラオケ大会



節分



ホームページで見れます

日健マネジメント フォーユー交野

検索

エクラ交野

施設種別	住宅型有料老人ホーム		
所在地	交野市私部1-30-10	担当職	施設長
電話番号	072-891-5008	FAX番号	072-891-5188
入所定員	■入所定員 39名	入所条件	要介護1~5の方 生活保護受給者 受入可能
利用料金	■一時金（敷金） 100,000円 ■月額費用 99,472~100,854円+介護サービス費 家賃 42,000円 共益費 16,000円 食事代 38,400円（1日1,340円×30日）※食事回数により変動します。		
ターミナル受入	○可・否・相談	認知症対応	○可・否・相談
受入可能な医療行為	■在宅酸素 ■膀胱留置カテーテル		

地図・アクセス方法



交野線○交野市駅○より徒歩12分
お車でお越しの場合第2京阪○交野南○より約5分

災害時のネットワーク構築の取り組み状況（施設で行っていること）

施設として	防災訓練（年2回）・備蓄	近隣との取り組み	特になし
-------	--------------	----------	------

施設紹介

緑豊かな田園都市、星のまちかたのに、「エクラ交野」をオープン致しました。地域に溶け込めるよう外観に配慮し、旅館の様な落ち着いた空間の中で、皆様の健康と豊かな充実した日々を送れるよう、職員一丸となり、お世話させていただきます。どうぞ、お気軽にご覧ください。



旅館をイメージするエントランス



テラスでのんびり日光浴



バリエーションに富んだ豪華な食事



お正月



ひなまつり

一休交野

施設種別	サービス付き高齢者向け住宅		
所在地	交野市幾野3-20-30	担当職	施設長
電話番号	072-891-0086	F A X 番号	072-891-0036
入所定員	<ul style="list-style-type: none"> ■入所定員 32名 ■個室 28室 2名室 2室 	入所条件	要支援1 / 要支援2 要介護 1~5の方 生活保護受給者 受入可能
利用料金	<ul style="list-style-type: none"> ■一時入居金 100,000円 ■月額利用料 (食事代含む) 120,000円 ~ 家賃 50,000円 ~ 52,000円 (※2名室の場合、2名で52,000円) 食事代 朝 400円 ・ 昼 520円 ・ 夕 520円) 共益費 10,000円 生活相談サービス費 16,800円 その他 ・電気代 自費 ・おむつ、日用品代 自費		
ターミナル受入	○可・否・相談		○可・否・相談
受入可能な医療行為	<ul style="list-style-type: none"> <li style="width: 25%;">■人工透析 <li style="width: 25%;">■胃ろう <li style="width: 25%;">■点滴 <li style="width: 25%;">■人工呼吸器の使用 <li style="width: 25%;">■人工肛門 <li style="width: 25%;">■気管切開 <li style="width: 25%;">■インシュリン注射 <li style="width: 25%;">■褥瘡ケア <li style="width: 25%;">■中心静脈栄養 <li style="width: 25%;">■膀胱留置カテーテル <li style="width: 25%;">■在宅酸素 <li style="width: 25%;">■たん吸引 <li style="width: 25%;">■末期ガン 		
地図・アクセス方法			
		<div style="text-align: center;">  <p>閑静な住宅街</p> </div> <ul style="list-style-type: none"> ①京阪 郡津駅：徒歩約15分 ②京阪 交野市駅：徒歩約18分 	
災害時のネットワーク構築の取り組み状況 (施設で行っていること)			
施設として	特になし	近隣との取組み	特になし

施設紹介

ご入居者様とご家族様が 安心できる「心休まる空間」をご提供します

私たちの考える「心休まる空間」とは

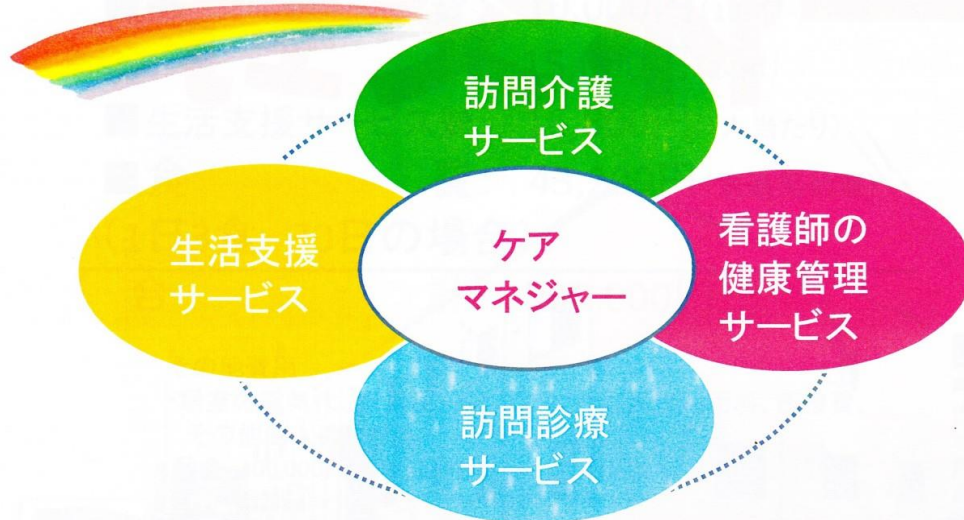

1、介護サービス

介護が必要な場合はケアプランに沿った介護サービスを利用いただけます。必要な時間に必要なサービスを受けることが可能です。(訪問介護・デイサービス等)

2、看護師の健康管理サービス

看護師による健康管理サービスも充実しています。突然の熱発や風邪にも迅速に対応をさせていただきます。
※別途、訪問看護事業所と任意での契約が必要

3、訪問診療サービス

協力医療機関との連携により、訪問診療を利用いただけます。内科以外にも鍼灸等のサービスを受けることが可能です。
※別途、任意での契約が必要です。

4、生活支援サービス

完全に独立した居室空間により、個人のプライバシーを尊重。また、緊急通報システムを備え、24時間サポートを行います。

●ご入居可能な方●

次の(1)または(2)に該当する方

- (1) 単身高齢者世帯 60歳以上の方または要介護・要支援認定をうけている60歳未満の方
- (2) 高齢者＋同居者(配偶者/60歳以上の親族/要介護・要支援認定を受けている60歳未満の親族)

関連会社経営の鍼灸整骨院による週3回の訪問サービスも行っています。
毎月、入居者様が楽しんで過ごして頂けるように、色々なイベントを行っています。

はっぴーらいふ交野

施設種別	サービス付き高齢者向け住宅		
所在地	交野市森北1-36-12		担当職 施設長
電話番号	072-810-7088	FAX番号	072-810-7087
入所定員	■入所定員 56名	入所条件	要介護 1~5の方 生活保護受給者 受入可能 (要相談)
利用料金	■一時入居金 120,000円 ■月額利用料 138,200円 ~ (家賃・サービス費・食事代・共益費) 食事代 (朝 310円 ・ 昼 260円 ・ 夕 460円) 体験利用 1泊3食事付 7,000円・2泊入浴・食事付 15,000円		
ターミナル受入	可 ・ 否 ・ 相談		可 ・ 否 ・ 相談
受入可能な医療行為	■人工肛門 ■インシュリン注射 ■在宅酸素 (上記、要相談)		
地図・アクセス方法			
 <ul style="list-style-type: none"> ★JR河内磐船駅から徒歩1分 ★京阪河内森駅から6分 ★関西スーパーも目の前! ★公園や学校もすぐ近くに! 			
災害時のネットワーク構築の取り組み状況 (施設で行っていること)			
施設として	特になし	近隣との 取組み	特になし

施設紹介

【特色、PRポイント等】 毎月1回の会席料理が自慢です！



★毎月のイベントはっぴーデイでは季節に応じた会席料理

H28.7月1日 河内磐船駅前にオープンしました。

関西スーパーや公園も近く高齢者住宅での個別性を生かしたサービスを実施し日々の生活をサポートします。

はっぴーリハビリコーナー

「リハビリしたいけど外出するのが面倒」
施設内でゆっくりとリハビリを受けて
心身共にリフレッシュ！



特色・PRポイント

- ★毎月の会席料理
- ★はっぴーらいふ内リハビリコーナー
- ★体験入居 1泊2日食事付き7,000円 2泊3日食事・入浴付15,000円
- ★年に数回は外部のボランティアによるレクリエーションも実施
- ★生活保護受給者の方も5室あり。審査により御入居可能です。

こころほーむ 交野

施設種別	サービス付き高齢者向け住宅		
所在地	交野市私部西4丁目3番32号	担当職	
電話番号	072-807-0001	FAX番号	072-807-0033
入所定員	32名 (30室)	入所条件	要介護以上・生活保護可
利用料金	家賃・50,000円 共益費・13,200円 サービス費・11,000円 敷金・100,000円 火災保険料(2年更新)・11,000円 食費・42,000円(税別) 自己負担金・介護保険負担金、光熱費、おむつ代、消耗品、生活用品、嗜好品代等		
ターミナル受入	(可) ・ 否 ・ 相談	認知症	(可) ・ 否 ・ 相談
受入可能な医療行為	■胃ろう ■点滴 ■人工肛門 ■インシュリン注射 ■褥瘡ケア ■膀胱留置カテーテル ■在宅酸素 ■たん吸引(日中のみ) ☆お電話にてお問い合わせください。		
地図・アクセス方法			
災害時のネットワーク構築の取り組み状況(施設で行っていること)			
施設として			
近隣との取り組み			

施設紹介

浴室

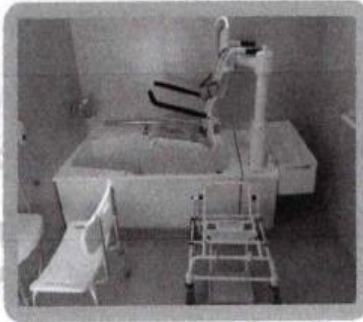

身体が不自由の方でも安全に入れるように
リフトを設置しております。



食堂

1階には食堂があり、食事の場所以外でも他のご入居者
様と交流を持てる広場としても活用して頂けます。
また季節に合わせてのイベントなども企画していこうと
考えています。



お部屋

部屋の中にはクローゼットとIHキッチンを完備しています。
またナースコールも設置されており、いつでも職員を呼べる環境になっています。

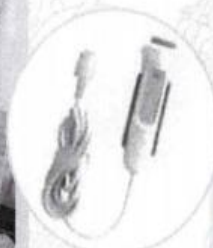

ナースコール



※写真は全てイメージ写真です。

発行元：交野市高齢者入居施設連絡会
(事務局：交野市地域包括支援センター)
連絡先：交野市天野が原町5丁目5番1号

TEL (072) 893-6426

FAX (072) 895-1192

ホームページアドレス <http://katano-syakyu.com>