



にじ丸ちゃん

# かたの 社協だより

# ふれあい

第 136 号

[編集と発行]

社会福祉法人

交野市社会福祉協議会

〒576-0034

交野市天野が原町5-5-1

☎ 072-895-1185

FAX 072-895-1192

✉ nijimaru@katano-shakyo.com

ホームページ <http://katano-shakyo.com/>

## 知っ得!

# “お互いさん”のまちづくり講座

### ～知ればひろがる地域の輪～

### 生活支援

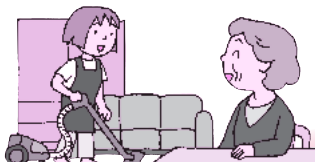

地域での助け合いの活動に

超高齢社会を迎える今、住民同士のつながりや、支え合いの大切さが改めて注目されています。社会福祉協議会では、ボランティアセンターや福祉施設と連携し、さまざまな出前講座を実施しています。

お申し込みをお待ちしています。

### 認知症サポーター



認知症の方との関わり方や、ロールプレイもできます。

### 見守り活動

活動の始め方や方法など、災害対策にも役立ちます。



### お出かけ介助術

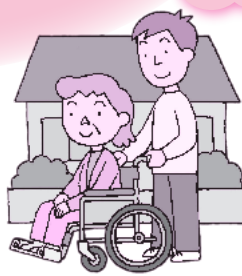

車いすやアイマスク・高齢者疑似体験など

## もくじ

◆ “お互いさん”のまちづくり講座	1	◆ 保健だより「脳梗塞」	6
◆ 社協賛助会員を募集	2	◆ 交野市社会福祉施設地域貢献連絡会研修会を	7
◆ 共同募金にご協力ありがとうございました	3	開催しました	
◆ 歳末たすけあい募金協力事業所等	4	生活困窮者就労準備支援事業/ ボランティアグループ紹介	
◆ 地域包括支援センターコーナー	5	◆ 福祉大会表彰おめでとうございます	8
認知症の人が、地域で安心して生活できる仕組みをさらに充実させるための取り組み		善意銀行	

みなさんの応援が  
交野の福祉に

誰もが住みよいまちづくり

# 『賛助会員』を募集

## 社会福祉協議会とは？

社会福祉法に基づいて設立された公共性の高い民間の団体です。本会は、区長会、民生委員児童委員協議会、福祉団体、NPO法人、ボランティアなどの関係者と幅広い分野のみなさんに参画いただき、地域のみなさんの参加・協力を得て、地域福祉の増進に取り組んでいます。

## 賛助会員とは？

賛助会員とは、個人や企業・団体が社協の趣旨・目的に賛同され、社協が行う地域福祉活動を財政面から支え、協力していただく会員です。

賛助会員には「一般賛助会員」「特別賛助会員」「企業賛助会員」の3つの会員種別があります。



● 一般賛助会員	年額	300円以上
● 特別賛助会員	年額	1,000円以上
● 企業賛助会員	年額 (1口)	3,000円
		5,000円
		10,000円

賛助会員は地域福祉活動の応援団です。

社協が実施している地域福祉活動の財源は、社協賛助会員会費をはじめ、共同募金の配分金、府や市の補助金などで構成されていますが、継続した地域活動を推進するためには、安定した自主財源の確保は欠かせません。

みなさんからの温かいご理解、ご協力が本会の福祉活動の重要な財源となっています。

## 賛助会員募集の期間

毎年2月～3月を強化期間として、区長会、自治会などを通じてご協力の依頼にお伺いします。よろしくお願いたします。

ご協力いただいた人には会員証をお渡しします。また、地域の事業所には、企業賛助会員としてご協力をお願いいたします。なお、強化期間以外でも随時受け付けております。新規にご協力いただける場合や、ご不明な点は、事務局までご連絡ください。

## 社会福祉協議会の主な事業内容

- ◆ 「地域福祉活動計画」の推進
- ◆ 地域セーフティネットの構築
- ◆ 小地域ネットワーク活動
- ◆ 校区福祉委員会活動
- ◆ 地域包括支援センター事業
- ◆ コミュニティソーシャルワーカー事業
- ◆ 日常生活自立支援事業
- ◆ ボランティアセンターの運営
- ◆ 在宅福祉活動の推進
- ◆ 広報誌「ふれあい」の発行
- ◆ 車いす・杖の貸し出し
- ◆ 共同募金
- ◆ 福祉移送サービス
- ◆ 生活困窮者自立支援事業
- ◆ 資金貸付事業 ほか

# 共同募金にご協力 ありがとうございました



平成29年10月1日からスタートした「赤い羽根共同募金」と同年12月1日からその一環として実施した「歳末たすけあい募金」にご協力いただき、ありがとうございました。

なお、歳末たすけあい募金にご協力いただいた事業所名等を4ページに掲載しています。

平成  
29年

## 赤い羽根共同募金

(期間：10月1日から12月31日まで、  
平成29年12月28日時点)

単位(円)

地区名	募金額	地区名	募金額
青山	52,300	星田山手	153,100
天野が原町	226,400	松塚	119,500
幾野	183,874	妙見坂	171,200
梅が枝	48,710	妙見東	142,026
駅前住宅	120,350	向井田	78,840
私市	296,600	森	128,070
私市山手	128,300	星田西	113,100
私部	377,600	<b>合 計</b>	<b>3,575,116</b>
行殿	40,000	街頭募金	49,155
倉治	374,400	イベント募金	55,283
郡津	226,951	募金箱	48,497
寺	62,200	学校募金	134,701
南星台	88,900	記念バッジ募金	63,500
浜の池	10,000	カード募金	239,000
藤が尾	79,187	<b>合 計</b>	<b>590,136</b>
傍示	800	<b>総合計</b>	<b>4,165,252</b>
星田	352,708		



イベント募金



愛ちゃんと希望くん

平成  
29年

## 歳末たすけあい募金

(期間：12月1日から12月31日まで、  
平成29年12月28日時点)

単位(円)

地区名	募金額	地区名	募金額
青山	53,000	藤が尾	89,230
天野が原町	227,400	傍示	800
幾野	179,995	星田	367,419
梅が枝	43,130	星田山手	154,700
駅前住宅	120,560	松塚	110,200
私市	309,800	妙見坂	171,264
私市山手	170,500	妙見東	143,350
私部	405,300	向井田	80,590
行殿	40,000	森	132,600
倉治	374,400	星田西	108,240
郡津	226,066	<b>合 計</b>	<b>3,679,644</b>
寺	61,400	事業所等 (個人募金含)	870,810
南星台	99,700	募金箱 (窓口募金)	6,979
浜の池	10,000	<b>総合計</b>	<b>4,557,433</b>

大阪府共同募金会へ送金したのち、次年度(平成30年度)に交野市社会福祉協議会へ配分され、地域福祉活動事業で活用いたします。



# 歳末たすけあい募金にご協力いただいた事業所等

掲載を辞退された事業所等もあります (順不同・敬称略)

明石 恵賞 明石クリニック 枚方・交野地区協議会 (有)アゴーテック 東井運輸(有) 東工務店 尼子医院 株式会社アミエル いかい耳鼻咽喉科 石塚歯科医院 (株)伊勢津ドライ サービスタ付き 高齢者向け住宅 一休交野	医療法人 医翔会 おがわクリニック 奥田歯科医院 オクニシ接骨院 (株)オクノナマコン (有)往古酒店 おしゃれサロン ニシカタ (株)加地 梶歯科医院 カジタ薬局 家族亭 交野開発株式会社 カタノ紙工 交野市工業会 交野市商業連合会 (株)かたの書房 カタノ薬局 片山サイクル カット&パーマ恵 池内良子 掬宮界教団本部 木下犬猫診療所 北河内農協 交野中央支店 (株)北村商店 木本石材(株)交野営業所 共栄堂 榎元歯科医院 久保田靴下工場	雲川歯科医院 (株)グリーン京阪 クレモト歯科小児歯科 KBCデンキ星田店 ケイ美容室 K美容室 厚主酒店 小菓医院 こさか内科クリニック 後藤医院 後藤歯科医院 (有)コバシ産業 小林診療所 有限会社小松自動車 (株)小綿商店 サール・ナートかたの サイクルWIRTH さかた歯科医院 (株)さくら (株)佐々木商会 さしま歯科医院 さつま寿し 茶話本舗 「デイサービス郡津 三光ホンダ販売株式会社 取締役会長 安養寺敏彦 仕出しの和魂 社会福祉法人もくせい会 ケアハウスきんもくせい	白井皮フ科医院 シルバークリーニング 清水 新庄陸五郎商店 スウィートいずみ すし家の繁 角田歯科医院 寿美典福会 セブンイレブン 交野市役所前店 セブンイレブン 星田一丁目店 (株)仙波鉄工所 相馬運送(株) (株)そうま電器 (株)そうま電器 ネスタなかむら 大成歯科工業(株) (有)大良工務店 高島電設 高田医院 宝寿司 ダスキン交野 (有)多々内科クリニック 辰口寿司 田中製材有限会社 たなかや 谷井 昭雄 田和酒店 (株)つくし (株)ティー・アイ・ コーポレーション デイサービス花ごころ 手打ちそば 乃田 寺嶋・塚田 こどもクリニック	(株)富尾工務店 (有)トミヤ 内藤建設興業(株) 中章 ながお心療内科 中書店 中多板金 中西歯科 中村クリニック 中本 温勝 (株)西工務店 西村貢豊商店 西本内科医院 日亞ペイント株式会社 ニココ 眠り屋よねはら (株)ノボル電機製作所 野村医院 (株)野村工務店 白星舎 はと産婦人科 原歯科医院(倉治) 原歯科医院(森南) はり治療院玉命堂 ハレフニ パンダ ピースフルケア おりひめ (株)飛天苑 かなでホール (株)ビューティサロン モリワキ 美容院age vor 美容室SOU 美容室きつき 美容室Note	美容室みます (株)平田設備工産 平沼歯科医院 TOKUアオヤマ 住宅型有料老人ホーム フォーユー交野 フォトスタジオ きらり ふくちゃん 福森医院 藤井設計事務所 札幌呉服店 ふとん館つただ ふる里 フロンティア・たつみ Ear & Make VORLEO ヘアサロンおおまち ヘアサロンたけやま EAR & MAKE EYES 放課後デイサービス 花ごころ (有)法信会 平和台霊園 宝田クリニック 北陸工業(株) (株)保険ブレイン 星田交通(株) 星田村塾 星田南病院 ホシノ眼科 星の森 (株)ポディシヨップ タカノ ホンダウイング交野 ホンダばいくらんど 前内技研工業(株) 前川石油店	牧歯科医院 増田 松美 (有)マスター総合保険 松本整形外科医院 松野歯科クリニック 丸助寿司 水谷工業(株) ミツヤ化学工業(株) みのや塗料(株) みやそう耳鼻咽喉科 明和製作所 メガネハウス 望月歯科 医療法人 茂樹会 田中診療所 森川歯科医院 焼肉 河内屋 山口 知志 (医)山添医院 (株)山添電機 山野酒造(株) 山本整形外科 山本理美容院 よしむら ラ・ヴィエイユ La Chic+ kain 理容江口 理容のなか リリー美容室
---	--	---	---	--	--	--

217の事業所等から  
ご協力いただきました。

# 交野市 地域包括支援センターコーナー

高齢者の皆さんが住み慣れた地域でいきいきと生活できるように支援させていただきます

認知症の人が、地域で安心して生活できる仕組みをさらに充実させるために、交野市地域包括支援センターでは、下記の取り組みを行っています

## 1 認知症初期集中支援チームを設置

認知症の人（疑いのある人）や、その家族に対して、チーム員である地域包括支援センターの専門職が、早期治療・早期対応に向けた支援を行います。

### 支援の流れ

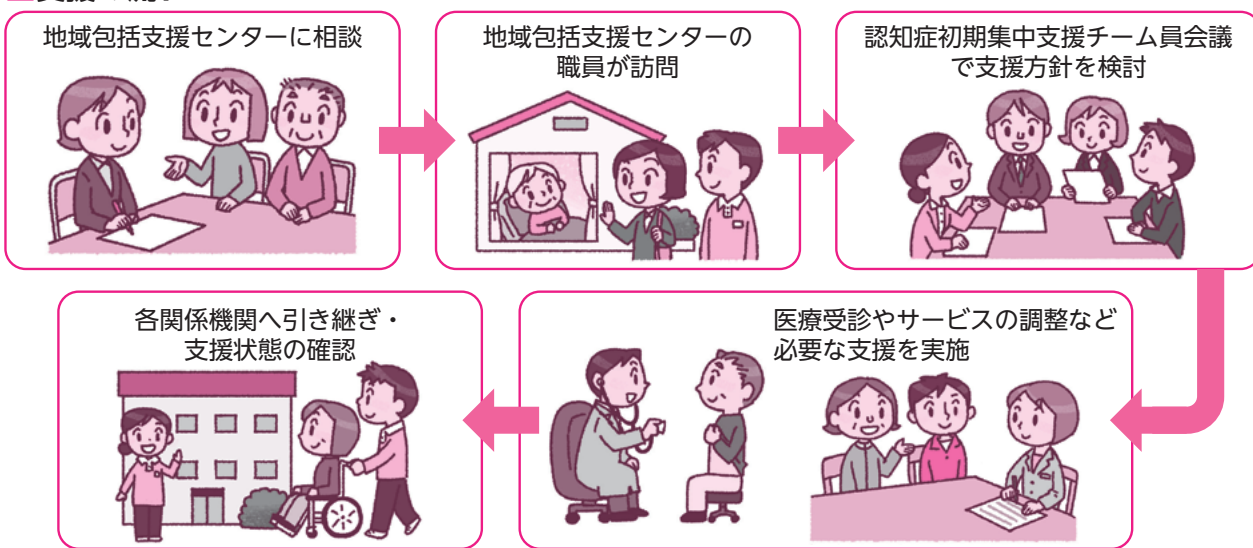

## 2 認知症地域支援推進員を配置

認知症地域支援推進員は、認知症の人やその家族が、できる限り住み慣れた環境で暮らし続けるために、下記のような支援や取り組みを行っています。

- ① 認知症の啓発のための出前講座や研修会の開催
- ② 介護者向け講座などの家族支援
- ③ 専門職を対象とした認知症対応力向上研修の実施
- ④ 若年性認知症の支援 など



市民を対象に「パーソン・センタード・ケア」の研修会を実施し、多くの方が参加しました。

## 3 交野市認知症ケアパス「交野市地域支援ガイドブック」を作成しました

認知症の状況に対して、本人の様子や生活上のポイント、家族へのアドバイスなどをまとめた「交野市地域支援ガイドブック」を作成しました。

是非、ご覧いただき、ご自身や、家族または身近な人のもの忘れが気になりはじめたら、交野市の相談窓口である「交野市地域包括支援センター」までお気軽にご相談ください。



社協だより 2月号に折り込みしています。

### 交野市地域包括支援センター

〒576-0034 交野市天野が原町5-5-1 (ゆうゆうセンター 1階) TEL 893-6426 FAX 895-1192  
 開設時間 平日9:00 ~ 17:30 (電話相談のみ24時間対応)

## 保健だより

### ～脳梗塞～

#### 命に関わるだけでなく深刻な後遺症を残すことも

日本人の5人に1人が、脳卒中を発症するといわれています。また脳梗塞の発症は、脳卒中全体の約4分の3と大半を占めています。

#### 脳の血管が詰まる「脳梗塞」は脳卒中の一種

脳卒中は、以下の3つに大別されます。

- 脳の血管が詰まる「脳梗塞」
- 脳の血管が破れる「脳出血」
- 脳の血管にできたこぶが破れる「くも膜下出血」

いずれも発症すると、多くの場合、運動や感覚のマヒ、言語障害、意識障害、認知症など深刻な後遺症を引き起こします。命を落とすことも珍しくありません。

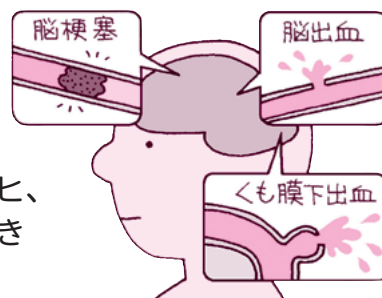

#### 脳梗塞の前兆「TIA」に注意

TIA（一過性脳虚血発作＝Transient Ischemic Attack）は、脳梗塞が起こる前に現れる症状のことです。脳梗塞に似た下記のような症状が急に現れ、短時間（24時間以内。数分～数十分が多い）で消えてしまいますが、TIA発症直後は脳梗塞の大きな発作が高確率で起こります。

##### 【TIAに多くみられる症状】

- 体の片側がうまく動かなかったり、マヒやしびれを感じる
- 思うように話せない、ろれつが回らないなど言語障害がある
- 見え方がおかしい、視野の半分が欠ける



#### 脳梗塞が疑われるようなら迷わず救急車を

めまいやふらつきと共に、TIAの症状がひとつでもみられるようであれば、脳梗塞の大きな発作を起こす可能性が高いので、ただちに救急車を呼びましょう。TIAを起こした直後に、神経内科や脳神経外科など専門の医療機関で適切な検査と治療を行えば、脳梗塞の発症を防ぐことができます。

また、日ごろから脳梗塞を予防するには、その原因となる危険因子を減らしていくような生活習慣を心がけることが重要です。

##### 【脳卒中・脳梗塞の危険因子】

- |                                |                                       |
|--------------------------------|---------------------------------------|
| <input type="checkbox"/> 高血圧   | <input type="checkbox"/> 糖尿病          |
| <input type="checkbox"/> 脂質異常症 | <input type="checkbox"/> メタボリックシンドローム |
| <input type="checkbox"/> 慢性腎臓病 | <input type="checkbox"/> 心房細動         |
| <input type="checkbox"/> 喫煙    | <input type="checkbox"/> 大量飲酒         |





## 交野市社会福祉施設 地域貢献連絡会研修会を 開催しました

11月20日（月）に交野市社会福祉施設地域貢献連絡会の研修会を開催しました。

交野市危機管理室の田ノ上幸起さんにお話し、「災害対策と福祉施設の役割について」を講演いただきました。続いて、社会福祉協議会の南部から「熊本地震における福祉避難所での活動報告」を行い、全体で福祉施設としての災害対策への取り組みについて意見交換・情報共有をしました。



地域との連携について意見を交わします

### ●交野市社会福祉施設地域貢献連絡会

交野市社会福祉施設地域貢献連絡会は15法人19施設（分野：高齢8・障がい3・保育7・社協1）からなり、市内のさまざまな地域課題に協働して取り組むことで地域福祉の向上に寄与することを目的としています。

## 生活困窮者就労準備支援事業

### ～家にこもりがちだったAさんの事例～

「社会参加に不安がある」「人とのコミュニケーションがうまくとれない」などの理由で、すぐに就労することが難しい方に就労準備支援事業を実施しています。

Aさんはこれまで数か所でアルバイトを経験しましたが、長く続かないことに悩んで相談にいられました。相談機関としてAさんのお話を伺い、今後の方向性など寄り添った姿勢で共に考えてきました。「自分がどうなりたいか、まず人付き合いに慣れる」というご自身の目標に向かって、平成29年10月から利用開始し、さまざまな活動に取り組んでおられます。



エコカップの選別



施設内清掃



これといった特技もなにもありません。メンバーさんと仕事をしたり遊んだりして、一緒に活動しませんか。なにか自分の持っているものを生かしましょう。活動は随時です。活動に関心のある人は、ボランティアセンターへご連絡ください。

■ムーミンの活動に関心のある人は  
ボランティアセンターまで  
☎・FAX 894-3737

## 「ムーミン」 精神保健福祉ボランティア グループ紹介

平成8年、四條畷保健所の受講終了後、保健所の指導を受け、ムーミンを発足しました。活動先のひとつである就労継続支援B型「ミルクウエイ」ではボランティアというよりもメンバー（当事者）と仲間という関係で、お昼のお弁当作り、配達などの活動をしていました。時代の流れとともに、メンバー（当事者）の増加、障がいとの合併、事業所の拡大などの変化や、ボランティア自身の変化もプラスされ、今の時代に必須とされるボランティアなのですが、下降状態に心を痛めております。

# 表彰おめでとうございます

## 1) 大阪府社会福祉大会

「平成29年度大阪府社会福祉大会」が11月17日に開催されました。本大会では、長きに亘り、社会福祉活動にご尽力いただいた個人5人が表彰されました。

### ◆大阪府社会福祉事業従事者知事表彰 大阪府社会福祉ボランティア知事表彰

やまもと 山元	ひろこ 博子 さん	かわはら 河原トミ子 さん
まつもと 松本	ゆき 由紀 さん	おくだ 奥田 孝子 さん

### ◆大阪府社会福祉協議会会長表彰 地区社会福祉協議会役員 功労

さかなが  
阪長 保 さん



阪長 保さん



左から山元さん、奥田さん、河原さん、松本さん、ボランティアグループ連絡会会長の川下さん



表彰状贈呈の様子

## 2) 全国社会福祉大会

「平成29年度全国社会福祉大会」が11月22日に開催されました。社会福祉の発展に功労のあった者として、個人2人、1団体が表彰されました。

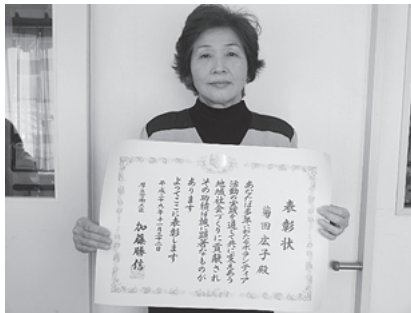

菊田 広子さん



原 毅さん



糸ぐるまの皆さん

### ◆厚生労働大臣表彰 ボランティア功労者 厚生労働大臣表彰

個人 <sup>さきた ひろこ</sup> 菊田 広子 さん

団体 交野市  
ボランティアグループ連絡会  
介護衣料手作り「糸ぐるま」

### ◆全国社会福祉協議会会長表彰

<sup>はら たけし</sup> 原 毅 さん

今後、益々のご活躍を心よりお祈り申し上げます

## 善意銀行

交野市社会福祉協議会の善意銀行に、次の方から預託していただきました。この善意に厚くお礼申し上げます。

10月1日～12月25日まで

10月	(株)栄 くずはガスリビングさんから Aさん(匿名)から	6,400円 20,000円
11月	(株)栄 くずはガスリビングさんから NISI歌謡教室さんから 交野市合唱祭実行委員会さんから	7,400円 16,173円 10,000円
12月	(株)栄 くずはガスリビングさんから ナルクいわふねクラブさんから S34年卒交野中学同窓会さんから 千成ヤクルト販売株式会社さんから	7,000円 5,000円 19,812円 ヤクルトラーメン450食