

かたの 社協だより

ふれあい



にじ丸ちゃん

第 131 号
 [編集と発行]
 社会福祉法人
 交野市社会福祉協議会
 〒576-0034
 交野市天野が原町5-5-1
 ☎ 072-895-1185
 FAX 072-895-1192
 ✉ nijimaru@katano-shakyo.com
 ホームページ http://katano-shakyo.com/

社協ブースのご案内

多目的ホール

4F

★みんなおいでよ！ にじまるひろば

- ① クリアファイル絵つけ
- ② ボールプール (3歳児未満)
- ③ 介護何でも無料相談
- ④ 5分でできる！もの忘れ度チェックコーナー
- ⑤ パネル展示
- ⑥ 休憩コーナー

ふれあい広場共同募金ステージ

(雨天時は1階ロビーで募金活動/ステージ12:15~13:00)

① 共同募金運動

マスコットキャラクター
 「愛ちゃん」「希望くん」が来るよ♪

② ステージ

- 11:00~11:25 合唱「心生会」
- 11:30~11:55 いきいき歌体操「HAND」
- 13:00~13:30 日本舞踊&花笠音頭
すみのりふかい
 「寿美典福会」
- 13:40~14:00 車いすダンス「ひまわり」

昨年は延べ約3200人の参加があり、雨の中賑やかに開催されました。今年も11月13日(日)午前9時45分から健康福祉のPRを目的に健康福祉フェスティバルが開催されます。たくさんの方の団体や機関等が催しを予定されており、盛大なイベントになることが期待されます。社会福祉協議会や地域包括支援センターも楽しみながら福祉のことを知っていただけるような催しを企画していますので、ぜひ遊びに来てくださる。

僕もフェスティバルに行くよ！
 たくさんの人と会えたらうれしいな♪
 僕を見かけたらぜひ声をかけてね☆



★
 ★
 第25回
 11月13日(日)に
 健康福祉フェスティバル
 ゆうゆうセンターで開催



一輪球大に
 来てくださるよ！

※当日朝7時の時点で、交野市に暴風・大雨・洪水のいずれかの警報が発令されている場合は、安全確保のためフェスティバルは中止となります。

もくじ

◆ 第25回 健康福祉フェスティバル P1	◆ 地域包括支援センターコーナー P5
今年11月13日(日)に ゆうゆうセンターで開催	介護者向け講座「認知症の方の排泄ケアについて」及び座談会を開催します/市民フォーラムを開催しました
◆ 赤い羽根共同募金 P2	◆ 保健師だより「ご高齢の方はご注意ください③」... P6
2016「じぶんのまちを良くするしくみ」を目指して	带状疱疹
◆ 「地域の寺子屋」～夏休みの子どもの居場所づくり～ P3	◆ 地域のつどいの場～地域と店舗・施設を結ぶ拠点づくり～ ... P7
きんもくせい特別養護老人ホーム&ケアハウスきんもくせい 出前講座を開催	ボランティアグループ紹介/社会福祉施設地域貢献連絡会 会員施設紹介
◆ 平成27年度貸借対照表及び財産目録 P4	◆ 【報告】災害に負けない地域づくりを目指して P8
	地域の見守り活動実践報告会を開催します! / 善意銀行

じぶんのまちを 良くするしくみを 目指して

今年も全国一斉に
10月1日から
共同募金運動が
スタートしています



2016

共同募金・募金活動



街頭やイベント会場
での募金活動

記念バッジ・
カード購入募金

小中学校での募金

市の施設・市内施設
などに募金箱を設置

区長会を通じたの
戸別募金

皆さんからいただいた募金は、
いったん大阪府共同募金会に集めら
れ、地域配分金として配分を受け、
校区福祉委員会・福祉団体・障がい
者団体の活動支援・災害ボランティア
研修などの事業に役立てられてい
ます。たとえば、障がい者と学生と
の交流会や、地域防災訓練や防災
グッズ等に当てられ、地域福祉活動
に役立てられています。

今年も駅前やスーパーなどでの
街頭募金や、戸別募金、学校募金
などを実施しています。昨年は、
4,417,146円の温かい善意の
募金をいただき、本当にありがとう
ございました。
また、12月1日からは地域歳末た
すけあい募金運動が、共同募金の
一環として全国一斉に行われます。
地域で活きる共同募金を目指して、
交野市の地域福祉活動を応援できる
ように運動を展開しております。ご
理解・ご協力をお願いします。

街頭募金の風景



11月13日(日)の健康福祉フェスティバル内で一定額以上の募金にご協力いただいた方には、
「初音ミク」「妖怪ウォッチ」の赤い羽根オリジナルグッズを進呈いたします。
(数にかぎりがあります)

初音ミク
グッズ



illustration by シノコ

ピンバッジ

クリアファイル



illustration by さきっこ



illustration by 白羊 ゆき



illustration by かぎの

© Crypton Future Media, INC. www.piapro.net

妖怪ウォッチ
グッズ

クリアファイル

ステッカー

紙製組立式募金箱

缶バッジ

下敷き

鉛筆

© LEVEL-5/妖怪ウォッチプロジェクト・テレビ東京



「地域の寺子屋」 ～ 夏休みの子どもの居場所づくり ～



藤が尾小学校校区福祉委員会では、夏休みの子どもの居場所づくりとして、地域の寺子屋を「藤が尾ふれあい館」に開設しました。
夏休み期間中、計5回、延べ71人の参加者がありました。
大学生のボランティアの協力もあり、子どもたちは、夏休みの宿題をしたり、塗り絵や工作などをしてすごしました。
幼児から高齢者まで、さまざまな世代が交流する場となりました。



～参加者の声～

- お父さんもお母さんも働いていて一人だったから、遊べる場所があつて良かったです。
- ボランティアのお兄さんやお姉さんに勉強を教えてもらって嬉しかったです。
- 楽しかったです。また来たいです。

—— きんもくせい特別養護老人ホーム&ケアハウスきんもくせい 出前講座を開催 —— 妙見東地区「みんなで学ぼう！ 災害時の応急手当&車いすの使い方」



9月10日、妙見東3丁目自治センターで、社会福祉施設地域貢献連絡会会員施設による出前講座が開催されました。妙見東地区は山手にあり、また地区内に病院や福祉施設等もないことから、自主防災会のメンバーが中心となり、地域住民自らが応急手当や車いすの使い方について学ぶ場を設けました。
内容は、骨折したところを身近なもので固定する方法や応急担架のつくり方、災害時を想定した車いすでの避難方法などです。
合計20人の参加者があり、「応急手当の仕方など、具体的な例が多くてわかりやすかったです」「車いすの使い方は、いろいろな場面を想定しての押し方を教えていただきとても参考になりました」「少しづつでも災害に備えていけたらと思います」といった感想がありました。

平成27年度 貸借対照表及び財産目録

社会福祉法に基づき、平成27年度交野市社会福祉協議会の一般会計決算の貸借対照表及び財産目録を掲載します。

なお、社協だより「ふれあい」第130号(平成28年8月発行)の4ページに平成27年度事業報告及び決算報告を掲載しています。

貸借対照表

一般会計

I 資産の部 (単位：円)			
科 目	当年度末	前年度末	増 減
流動資産	108,661,535	0	108,661,535
現金預金	101,734,675	0	101,734,675
事業未収金	6,844,806	0	6,844,806
未収金	47,198	0	47,198
立替金	15,552	0	15,552
仮払金	19,304	0	19,304
固定資産	136,901,231	0	136,901,231
基本財産	1,000,000	0	1,000,000
定期預金	1,000,000	0	1,000,000
その他の固定資産	135,901,231	0	135,901,231
車輛運搬具	1,988,596	0	1,988,596
器具及び備品	1,493,230	0	1,493,230
退職給付引当資産	5,858,453	0	5,858,453
運用財産積立資産	846,010	0	846,010
福祉基金積立資産	95,714,942	0	95,714,942
災害対策基金積立資産	30,000,000	0	30,000,000
資産の部 合計	245,562,766	0	245,562,766

II 負債の部 (単位：円)			
科 目	当年度末	前年度末	増 減
流動負債	25,596,098	0	25,596,098
事業未払金	13,104,159	0	13,104,159
その他の未払金	3,645,091	0	3,645,091
未返還金	2,863,362	0	2,863,362
預り金	2,522,550	0	2,522,550
職員預り金	882,102	0	882,102
前受金	2,568,634	0	2,568,634
仮受金	10,200	0	10,200
固定負債	5,858,453	0	5,858,453
退職給付引当金	5,858,453	0	5,858,453
負債の部 合計	31,454,551	0	31,454,551

III 純資産の部 (単位：円)			
科 目	当年度末	前年度末	増 減
基本金	1,000,000	0	1,000,000
基本金	1,000,000	0	1,000,000
基金	125,714,942	0	125,714,942
福祉基金	95,714,942	0	95,714,942
災害対策基金	30,000,000	0	30,000,000
国庫補助金等特別積立金	592,720	0	592,720
国庫補助金等特別積立金	592,720	0	592,720
その他の積立金	846,010	0	846,010
運用財産積立金	846,010	0	846,010
次期繰越活動増減差額	85,954,543	0	85,954,543
次期繰越活動増減差額	85,954,543	0	85,954,543
(うち当期活動増減差額)	2,221,526	0	2,221,526
純資産の部 合計	214,108,215	0	214,108,215

負債及び純資産の部 合計	245,562,766	0	245,562,766
--------------	-------------	---	-------------



財産目録

一般会計

I 資産の部 (単位：円)		
	資産・負債の明細	金 額
流動資産	現金預金	101,734,675
	事業未収金	6,844,806
	未収金	47,198
	立替金	15,552
	仮払金	19,304
	流動資産 合計	108,661,535
固定資産	基本財産	1,000,000
	基本財産 合計	1,000,000
	車輛運搬具	1,988,596
	器具及び備品	1,493,230
	退職給付引当資産	5,858,453
	運用財産積立資産	846,010
	福祉基金積立資産	95,714,942
	災害対策基金積立資産	30,000,000
	その他の固定資産 合計	135,901,231
	固定資産 合計	136,901,231
資産 合計	245,562,766	

II 負債の部 (単位：円)		
	資産・負債の明細	金 額
流動負債	事業未払金	13,104,159
	その他の未払金	3,645,091
	未返還金	2,863,362
	預り金	2,522,550
	職員預り金	882,102
	前受金	2,568,634
	仮受金	10,200
	流動負債 合計	25,596,098
固定負債	退職給付引当金	5,858,453
	固定負債 合計	5,858,453
負債 合計	31,454,551	
差引純資産	214,108,215	

交野市 地域包括支援センターコーナー

高齢者の皆様が住み慣れた地域でいきいきと生活が出来るように支援させていただきます

介護者向け講座

「認知症の方の排泄ケアについて」及び座談会を開催します

排泄総合研究所として全国的に有名な京都の「むつき庵」からおむつファイター1級所持者の認定講師をお招きして、認知症の方によく見られる排泄トラブルについて、解決方法やご本人にとって心地よい排泄ケアを学ぶ介護者向け講座を開催いたします。講座終了後には、認知症の方を介護するご家族を対象とした座談会もいたします。日頃の介護について、悩みや不安などをみんなで話し合い、これからのことを一緒に考えませんか？

- **とき** 12月15日(木) 午後1時30分～3時30分 (受付午後1時から)
- **ところ** ゆうゆうセンター2階 お年寄り健康教室・体験学習室
- **内容** 講座 「認知症の方の排泄ケアについて」
講師 むつき庵 認定講師 茨木 素景子さん
- **対象** 座談会 「認知症介護についての情報交換やこれからの支援について」
認知症の方を在宅で介護されている方、講座内容に興味のある方
(※講座終了後の座談会については、現在、在宅で認知症の方を介護されている方のみ対象)
- **定員** 50人
- **参加費** 無料
- **申し込み・問い合わせ先** 交野市地域包括支援センター
(ゆうゆうセンター1階 交野市社会福祉協議会内)
TEL 8933・6426

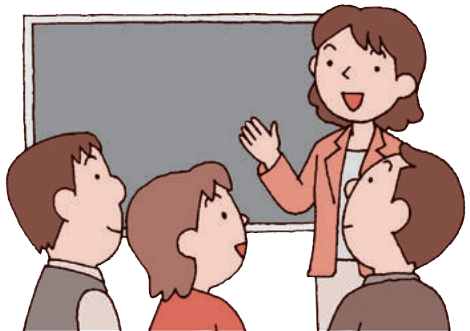

8月27日午後2時から、交野市立保健福祉総合センター(ゆうゆうセンター)で、「知っていますか? レビィ小体型認知症」をテーマに、映画「妻の病」の上映及び「レビィ小体型認知症」について、ながお心療内科 長尾喜代治先生にご講演いただきました。

当日は多くの方にご来場いただき、ありがとうございます。今後も、市民の皆様からいただきましたご意見を参考に、「参加して良かった」と思っていただけのような市民フォーラムを企画、開催させていただきます。と思っています。



パネル展示に見入る人たち

また、今回は初の試みとして、交野市内の介護保険サービス事業所等に事業所のPRパネルを作成していただき、ご紹介させていただきました。



満員の市民フォーラム会場

保健師だより ～ご高齢の方は ご注意ください③～

带状疱疹 ～発症する人の約7割が50歳以上～

带状疱疹たいじょうほうしんは、痛みを伴う発疹が出る病気です。水痘（水ぼうそう）のウイルスが原因で発症しますが、子どもの頃に水ぼうそうにかかったことがあれば、誰でも带状疱疹にかかるおそれがあります。いま健康であっても、今後带状疱疹を発症したときのために、正しい知識を覚えておきましょう。

● 体の片側にできる「痛みを伴った帯状の発疹」が特徴

带状疱疹は胸、背中、お腹、顔、頭などに発症しやすく、体の右側または左側に、帯状に集まった水疱ができます。体の両側にまたがってできたり、同時に複数できたりすることはありません。症状には個人差がありますが、はじめはチクチク、ピリピリとした痛みを感じる程度だったのが、進行していくうちに痛みがズキズキと激しくなるケースが多く見られます。

そのまま放置しても20日間ほどで治りますが、中高年や高齢者だと長期化したり、難聴や角膜炎・網膜炎などさまざまな合併症を引き起こしたり、後遺症として神経痛（带状疱疹後神経痛）が残ったりすることもあるため、発症したら早めに受診しましょう。



● 発症したら「休養」して「冷やさない」こと

带状疱疹を発症するときは免疫の働きが低下している状態なので、まずは無理をしないで休養をとることが大切です。睡眠をしっかりとって、栄養バランスのとれた食生活を心がけましょう。

また、水疱は破らないようにして、患部を冷やさないようにしましょう。入浴は、体を温め血行を促進して痛みを緩和するだけでなく、患部を清潔に保つことができます。ただし、感染中の人と同じタオルは使わないようにしましょう。



＼ 体を温める ＼



＼ 患部を冷やさない ＼



● 早期に受診・治療すれば安心

带状疱疹は判断が難しい病気です。チクチク、ピリピリとした痛みを体の片側に感じたら、できるだけ早く（できれば発症後3日以内に）皮膚科を受診しましょう。くすり（抗ウイルス薬）は自己判断でやめたりせずに、必ず医師の指示に従って服用してください。

また「水痘ワクチン」は、接種することで带状疱疹の発症や重症化、带状疱疹後神経痛などを予防できます。気になる方は医師に相談してみましょう。

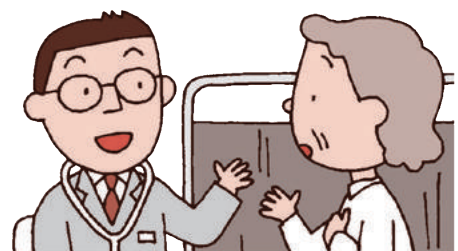

地域のつどいの場 ～ 地域と店舗・施設を結ぶ拠点づくり ～

お店や施設のスペースを地域に開放する取り組みが始まっています！

家電販売店カフェホーム 株式会社 さくら

これまで店は、「もの」を買いに来るだけの場所でしたが、2年前よりカフェ、休憩所、避難所、ワークショップとして、地域の方々の生活の一部として使っていただけるスペースを提供してきました。少しでも「地域のつどいの場」に役立てれば、嬉しいです。人と人が触れあい元気になり、交野の子どもたちが夢描ける「まち」にしたいですね。



住宅型有料老人ホーム ほっこりatホーム星田

住宅型有料老人ホーム「ほっこりatホーム星田」で、星田小学校区福祉委員会主催で9月から元気アップ体操が始まりました。毎月第2月曜日午後1時30分～2時30分です。お近くにお住まいの方はぜひご参加ください！

施設職員の方から 元気に楽しく体操しましょう。参加お待ちしております。



- 在宅訪問「陽だまり」定期交流会
毎月1回：開催日時はお問い合わせください。
- 活動見学・参加・ご依頼は、
交野市ボランティアセンターまで
電話/FAX 894-3737

私達は、高齢者の施設や個人宅を訪問してお話を聴かせていただく活動をしています。話すことで心のもやもやがすっきりしたり、不安や寂しさから解放され、豊かな日々を過ごしていただけたら嬉しいです。会員もよい聴き手として、心の琴線にふれるお話を聴かせていただけるよう、スキルアップの勉強会も行っています。

交野市ボランティアセンターでは、最近、お話し相手のご依頼が増え、在宅訪問「陽だまり」さんが大活躍しています。

ボランティアグループ紹介 在宅訪問「陽だまり」

災害時に重要なことは、自助・共助です。女性と乳幼児だけの施設では、近隣の人々の協力なしでは生き残れません。相互理解が重要と考えています。

交野保育園は、昭和45年に設立された定員150人の保育園です。園における地域貢献のきっかけは、自動車教習所の交通安全教室の際に、教官からAEDを使用した救急救命講座のお誘いがあったことです。全員一度に受講できないので、交代で毎年受講することになりました。企業の地域貢献が盛んに行われていた頃です。翌年からは、職員だけでなく地域の方も参加できるようにしました。その後、園で行う消防署立会いの防災訓練にも、近隣の方々を呼ぶようにしました。消火訓練にも加わってもらいました。自治会の防災対策にも協力し、防災工具の保管場所を提供しています。



社会福祉施設地域貢献連絡会 会員施設紹介
社会福祉法人 明徳園
交野保育園
住所 交野市松塚11-10
電話 891-6203

【報告】災害に負けない地域づくりを目指して ～熊本地震実践報告会&災害時における 地域づくり実践研修会を開催～

4月16日に発生した熊本地震において、交野市消防本部・交野市地域社会部・社会福祉協議会が行ったさまざまな活動の実践報告会を7月17日に開催し、52人の方に参加いただきました。

また、8月25日には、地区、校区福祉委員会、災害ボランティア50人を対象に「災害時における地域づくり実践研修会」を開催し、災害ボランティアセンターの機能と役割、食と防災について、実践を取り入れながら学びを深めました。参加者からは、「今日学んだことをいかに地域で共有するかが重要」といった声がありました。

日頃からの活動が地域力を高め、災害に強い地域につながることを目指して、今後も取り組みを続けていきたいと思えます。

熊本地震実践報告会



交野市消防本部からの報告



交野市地域社会部から



社会福祉協議会から

災害時における地域づくり実践研修会



地域の見守り活動実践報告会を開催します！

～あなたの「まいど！」が交野を笑顔に～

福祉の困りごとを抱える人を地域の中でどう吸い上げ、地域福祉活動につなげていくかなど、この機会に皆さんと一緒に考えましょう！

●とき

12月20日(火)
午後1時30分～3時30分

●ところ

ゆうゆうセンター4階 多目的ホール

●内容

- 福祉の困りごとを支える仕組みづくり
- モデル地域の取り組み報告
 - 藤が尾
 - 松塚
 - 駅前住宅
 - 星田山手
- 見守り活動のてびき

●申し込み・問い合わせ

社会福祉協議会
電話 895-1185

善意銀行

交野市社会福祉協議会の善意銀行に、次の方から預託していただきました。この善意に厚くお礼申し上げます。

7月1日～9月30日

7月 (株)栄くずはガスリビングから 7,800円

私部西の星野 孝文さんから 90,000円

妙見坂の堀内 護さんから 10,593円

みどりの風 星田コーラスから 10,000円

8月 (株)栄くずはガスリビングから 8,000円

交野市区長OB会から 116,000円

9月 (株)栄くずはガスリビングから 7,600円

NISI歌謡教室から
カラオケグランプリ大会収益金一部と
チャリティー募金 31,001円

交野市民生委員児童委員協議会OB会から
OB会解散による残金 154,000円